

La corrispondenza per l'estero nel Regno d'Italia affrancata con la serie «Imperiale» (21.4.1929 - 22.9.1943)

Situazione storico postale:

La serie comunemente detta "Imperiale" a differenza di moltissime emissioni filateliche, non ebbe una facile gestazione. Diversi artisti, nomi illustri, si cimentarono nel presentare i bozzetti e, dopo circa due anni, nel maggio del '24, vennero ufficializzati e presentati alla stampa i primi sei disegni pronti a raffigurare i nuovi francobolli italiani. I tempi si allungarono a dismisura e dopo varie peripezie la nuova serie ordinaria ebbe corso. Con decreto del 4 ottobre del 1928 si diede il nulla osta, ma i francobolli veri e propri apparvero il 21 aprile del 1929. Insomma una "tranquilla serie di regime" che col passare degli anni e furono molti, adempì al compito prefissato di affrancare la mastodontica mole di corrispondenza.

Finalità della partecipazione:

La collezione presenta la corrispondenza in partenza dal Regno d'Italia verso gli stati esteri nel periodo compreso tra il 21 aprile del 1929, data dell'emissione dei francobolli, ed il 22 settembre 1943, data ultima, prima dell'avvento della Repubblica Sociale Italiana. La serie Imperiale ha avuto un notevole utilizzo nell'affrancare praticamente qualsiasi tipo di corrispondenza, in quelle per l'estero vi sono anche oggetti postali poco comuni se non di estrema rarità, raggiungendo nel periodo menzionato vari continenti, innumerevoli nazioni e località ai più sconosciute. Le lettere e gli oggetti postali con destinazioni inconsuete o affrancature particolari, vengono segnalate con un riquadro giallo.

Piano della collezione:

Fogli

Presentazione	1
Corrispondenze per l'Europa	41
Corrispondenze per l'Africa	23
Corrispondenze per l'America	32
Corrispondenze per l'Asia	19
Corrispondenze per l'Oceania	4

Bibliografia:

Giovanni Micheli: Le Tariffe Postali Italiane, Posta Aerea 1926-2000. Vaccari 2000
B.Carobene-E.M.Gabbini-P.Macrelli : Tariffe Postali Italiane 1863-2000. AICPM 2005
F.Filanci-E.Angellieri: I servizi postali in Italia 1861-1985 dati e tariffe. UFS Torino 1985
AA.VV: Unificato di Storia Postale-Servizio Corrispondenze, Regno d'Italia 1861-1946, 2a,6a,7a Edizione C.I.F Srl 2005

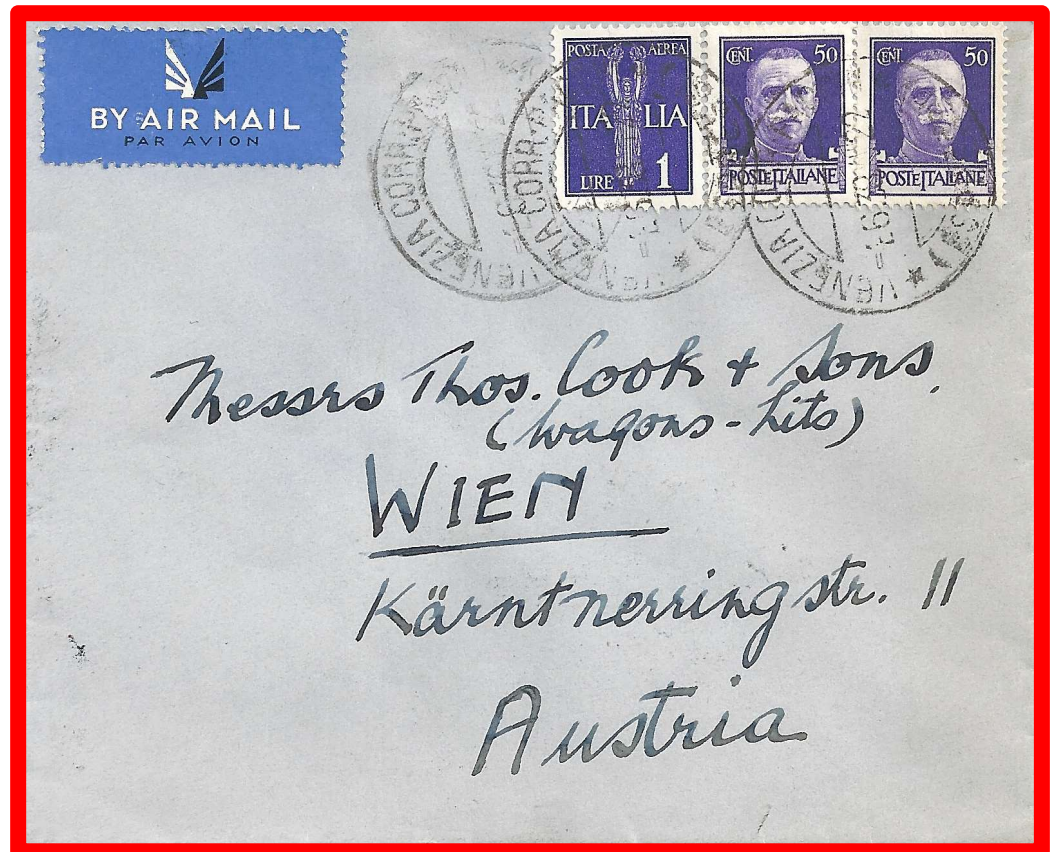

2.6.1938

Lettera primo porto via aerea spedita da Venezia per Vienna. Tariffa ridotta 2 Lire. Lettera 1 lira e soprata aerea 1 lira



27.1.1932 - Lettera del secondo porto, assicurata per un valore dichiarato di 3.000 Lire - Franchi Oro 819. Spedita da Milano per Vienna, Tariffa 8,80 Lire. Lettera in tariffa ridotta 1,75 lire, diritto di raccomandazione 1,50 lire, diritto di assicurazione 5.55 lire pari a 3 porti (1,85 lire ogni 300 franchi oro).

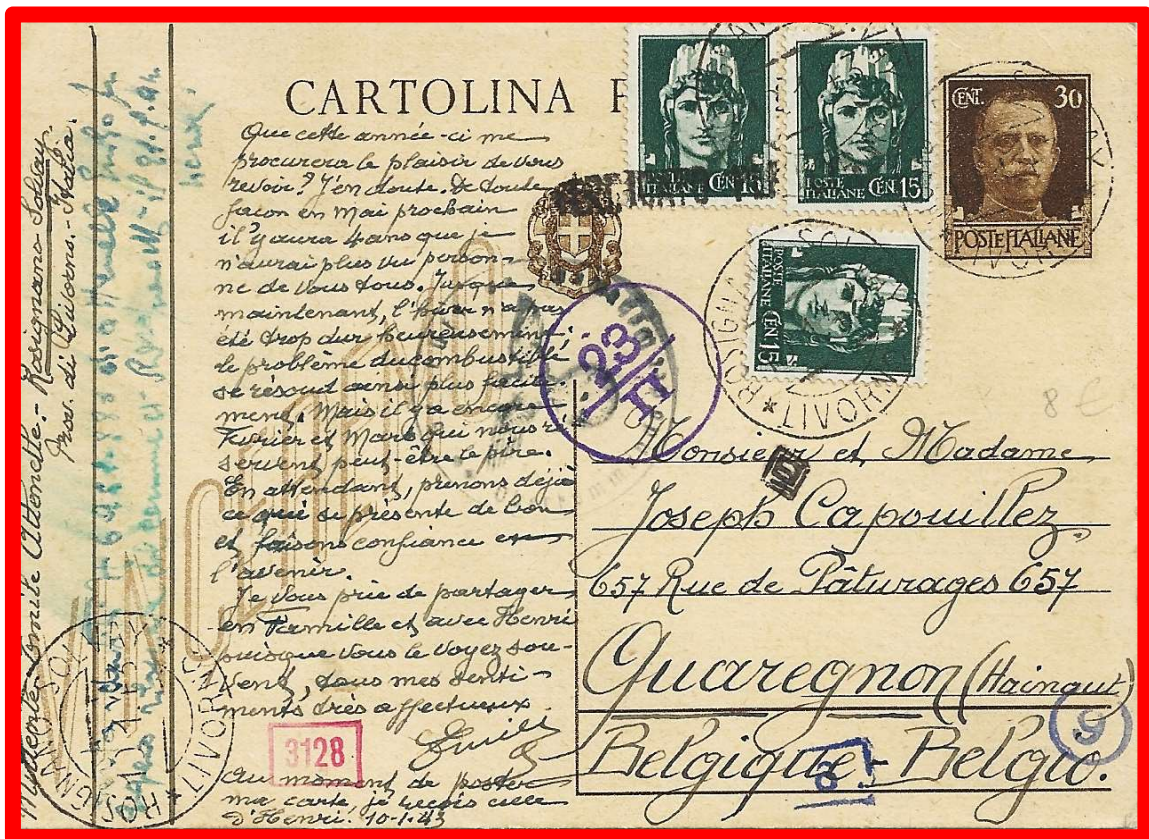

10.1.1943 - Cartolina postale, spedita da Rosignano Solvay a Guaregnon-Hainaut. Tariffa 0,75 Lire



3.9.1938 - Lettera primo porto spedita da Carezza al Lago per Bruxelles. Tariffa 1,25 cent. tassata a destino per 0,30 cent. di franco a carico del destinatario come diritto di fermo in posta

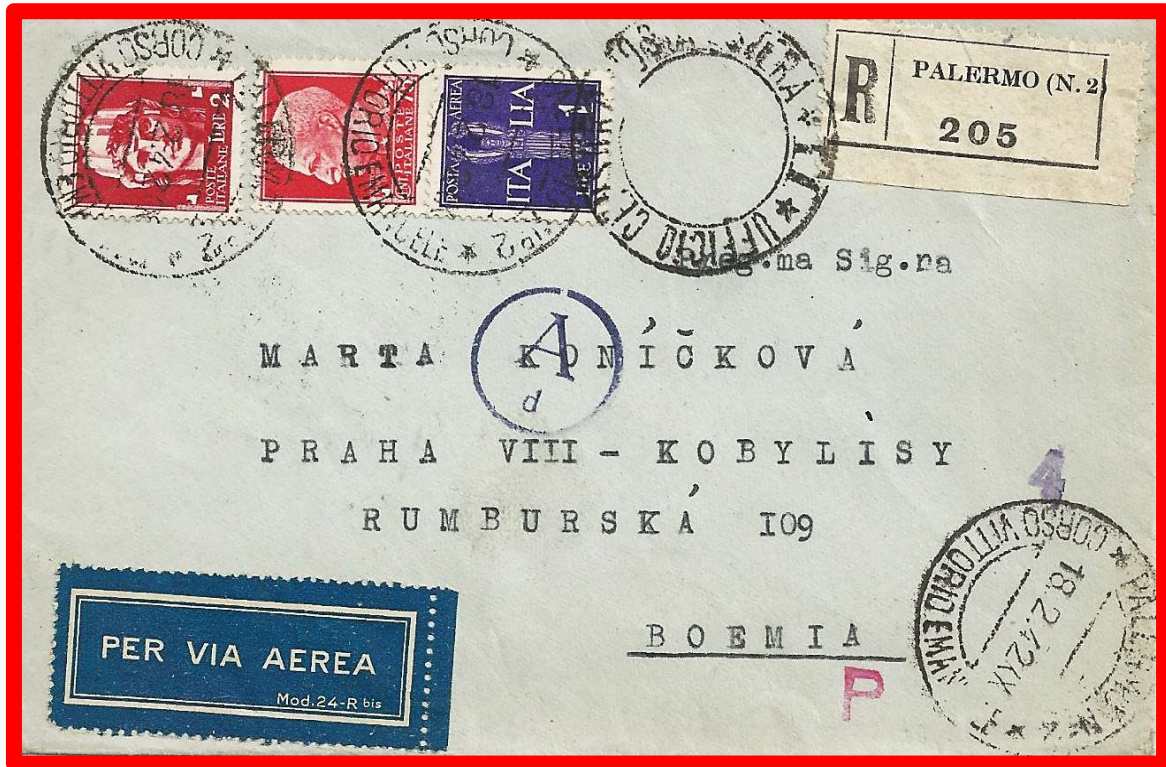

18.2.1942 - Lettera del primo porto raccomandata spedita per posta aerea da Palermo per Praga. Affrancata per 3,75 Lire. Lettera 1,25 lire, diritto di raccomandazione 1,50 lire, soprattassa aerea 1 lira.



5.3.1943 - Cartolina postale raccomandata spedita da Verona per Piwin. Tariffa 2 lire. Cartolina in tariffa ridotta 0,50 cent. diritto di raccomandazione 1,50 lire. Bolli di censura e di arrivo Piwin/Pivin 11.3.1943



9.8.1936 - Lettera primo porto spedita per posta aerea da Milano per Sofia.
Tariffa 2,25 cent. Lettera 1,25 lire, soprattassa aerea 1 lira.

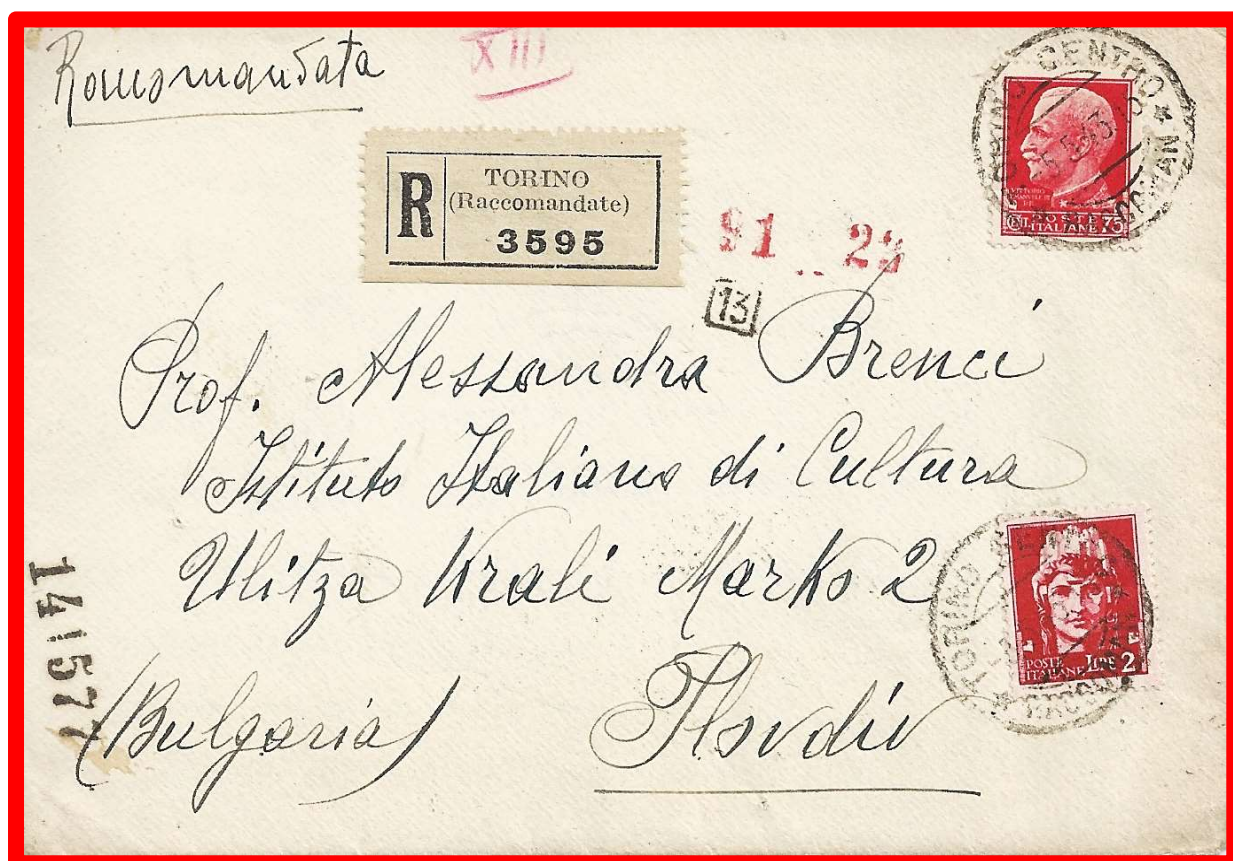

5.5.1943 - Lettera primo porto raccomandata, spedita da Torino per Plodiv.
Tariffa 2,75 lire. Lettera 1,25 lire, diritto di raccomandazione 1,50 Lire.

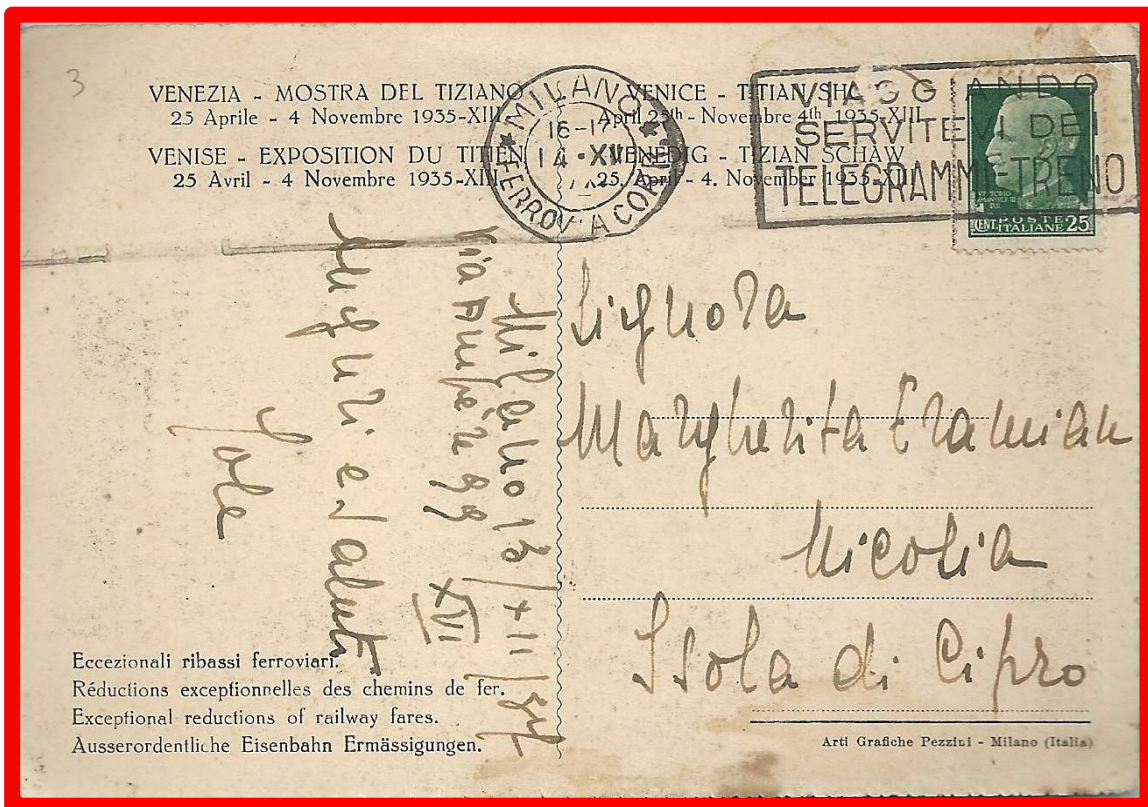

14.12.1937 - Cartolina illustrata 5 parole spedita da Milano per Nicosia.
Tariffa 0,25 cent.



11.1.1932 - Lettera primo porto spedita da Trieste per Larnaca.
Tariffa 1,25 lire.

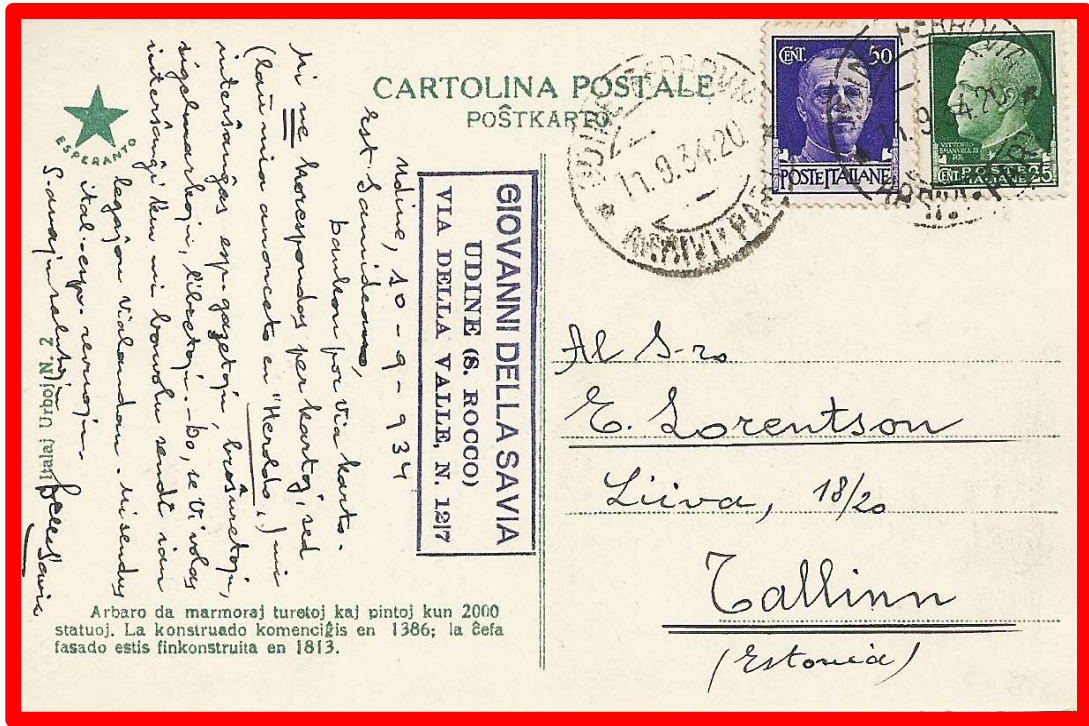

11.9.1934 - Cartolina illustrata spedita da Udine per Tallin.
Tariffa 0,75 cent.



4.8.1935 - Lettera del primo porto spedita per posta aerea da Firenze per Tallin.
Tariffa 1,85 lire. Lettera 1,25 lire, sopratassa aerea 0,60 cent.

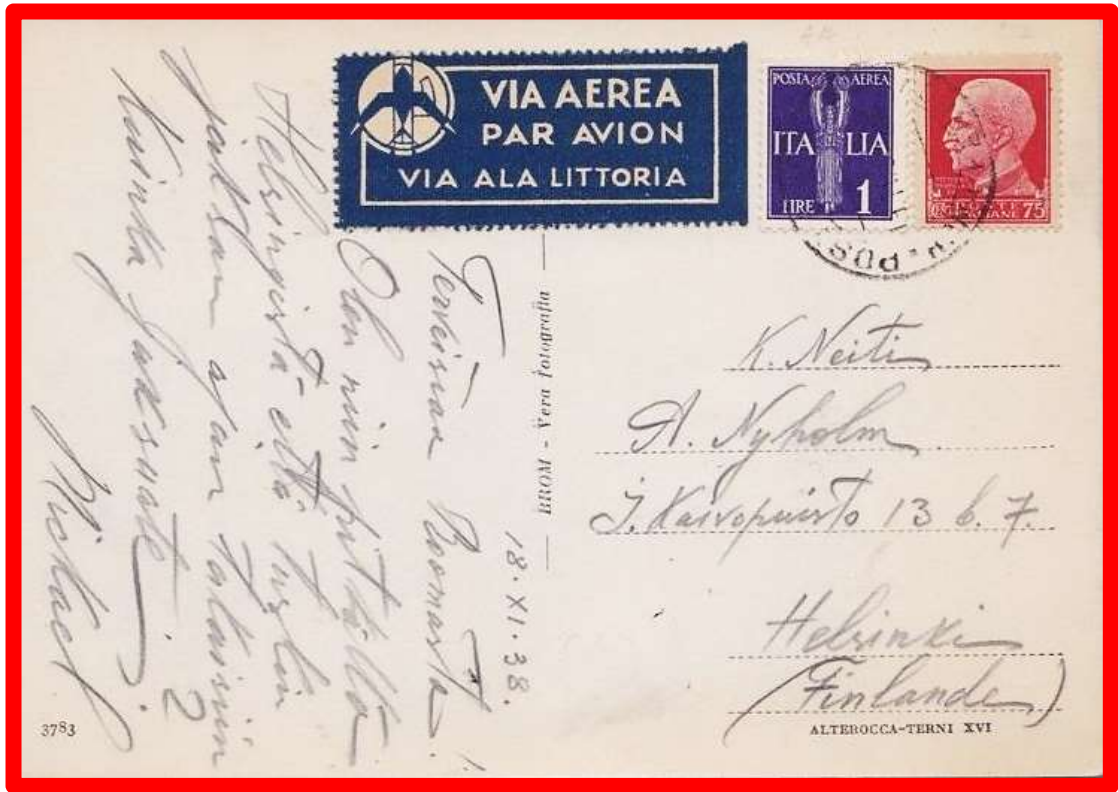

18.11.1938 - Cartolina illustrata spedita da Verona per Helsinki.
 Tariffa 1,75 lire. Cartolina 0,75 cent. sopratassa aerea 1 lira.



23.12.1935 - Stampe primo porto spedita da Asti per Pori.
 Tariffa 0,25 cent. per i primi 50 gr. di peso.



22.1.1935
 Lettera del primo porto spedita a un militare italiano nella Sarre da Milano per Saarbrucken. Tariffa 0,50 cent. per l'interno. Rispedita al mittente: *Il destinatario non risulta presso le truppe della Sarre. Comando Truppe Italiane nella Sarre 28.1.1935*



23.3.1941
 Cartolina Postale spedita per espresso da Milano per Aix les Bains. Tariffa 3,25 lire. Cartolina 0,75cent. servizio espresso 2,50 lire. Bolli di censura e di arrivo Aix les Bains 4.4.1932.



7.4.1937

Lettera primo porto spedita per posta aerea da Milano per Chauny (Aisne). Tariffa per 2,25 lire. Lettera 1,25 lire, sopratassa aerea 1 lira.



9.9.1935 - Campione senza valore raccomandato, spedito da Ivrea per Marsiglia. Tariffa 2 lire. Campione 0,50 cent. fino a 100gr. diritto di raccomandazione 1,50 lire. Bollo lineare in nero per avvenuto controllo della Dogana di Marsiglia

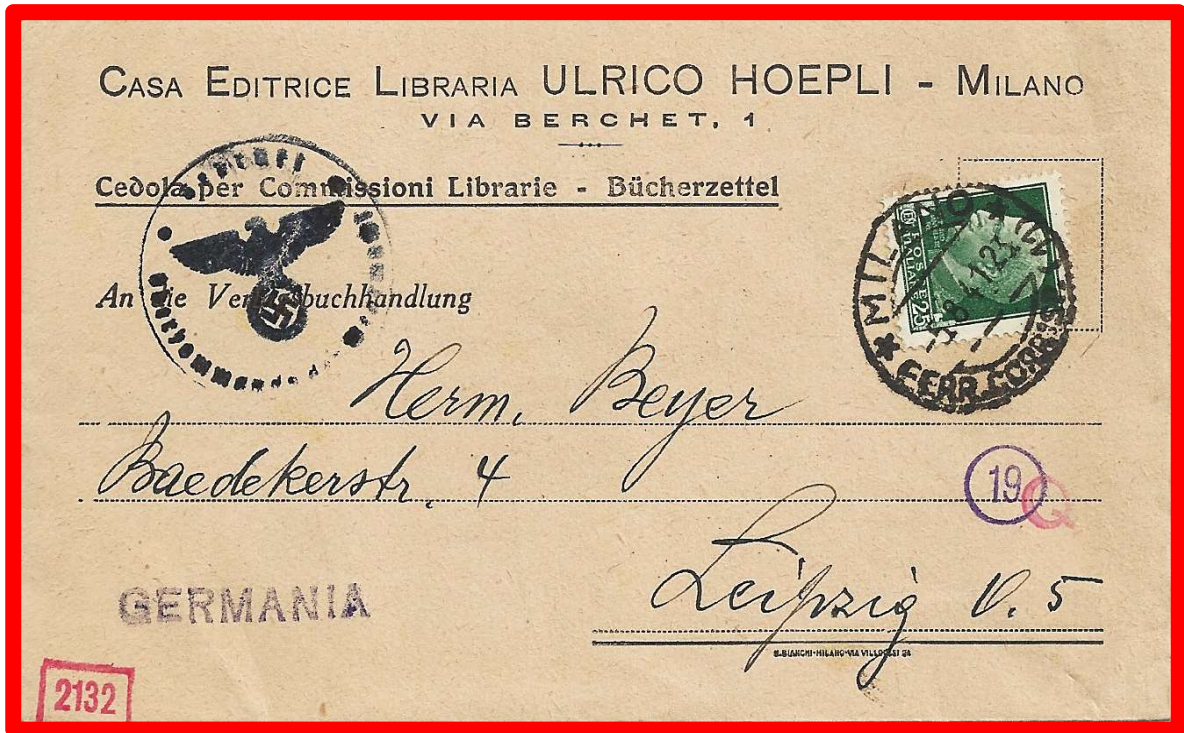

5.8.1941 - Cedola di commissione libraria spedita da Milano per Lipsia.
 Tariffa 0,25 cent. Bollo di censura tedesca.



12.7.1933 - Cartolina illustrata spedita per posta aerea da Venezia per Berlino.
 Tariffa 1,50 lire. Cartolina 0,75 cent. sopratassa aerea 0,75 cent. Bolli di controllo:
 Mit Luftpost Befordet-Luftpostamt Berlin 02, (Trasportata per posta aerea Ufficio
 di Berlino 02) e di arrivo Berlin C L2 13.7.1933.



11.8.1932 - Lettera del secondo porto assicurata spedita da Milano per Cannstatt-Stuttgart. Tariffa 5,35 Lire. Lettera 2 lire, diritto di raccomandata 1,50 lire, diritto di assicurata 1,85 lire.

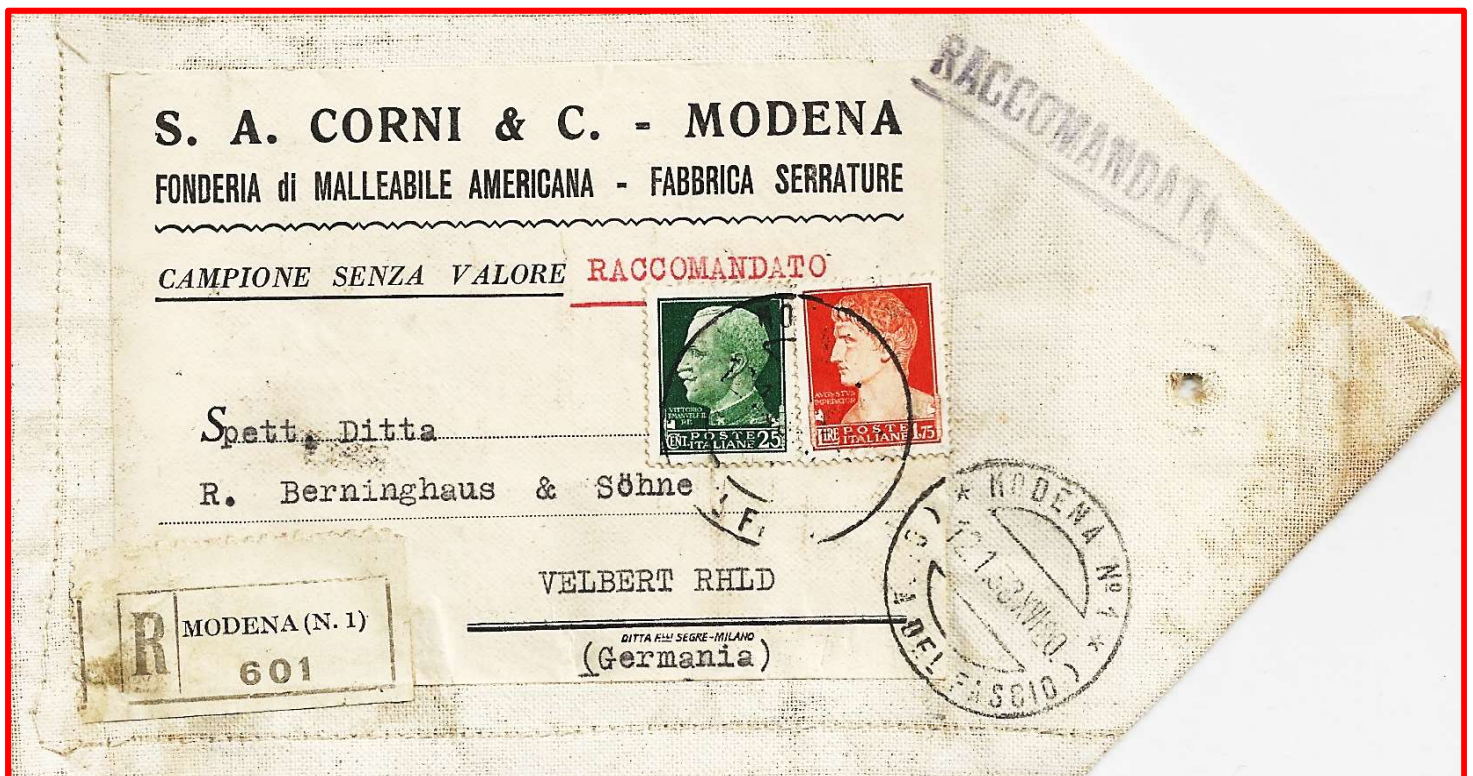

12.2.1938 - Campione senza valore raccomandato, spedito da Modena per Velbert Rhld. Tariffa 2 lire. Campione 0,50 cent. fino a 100 gr. diritto di raccomandazione 1,50 lire.

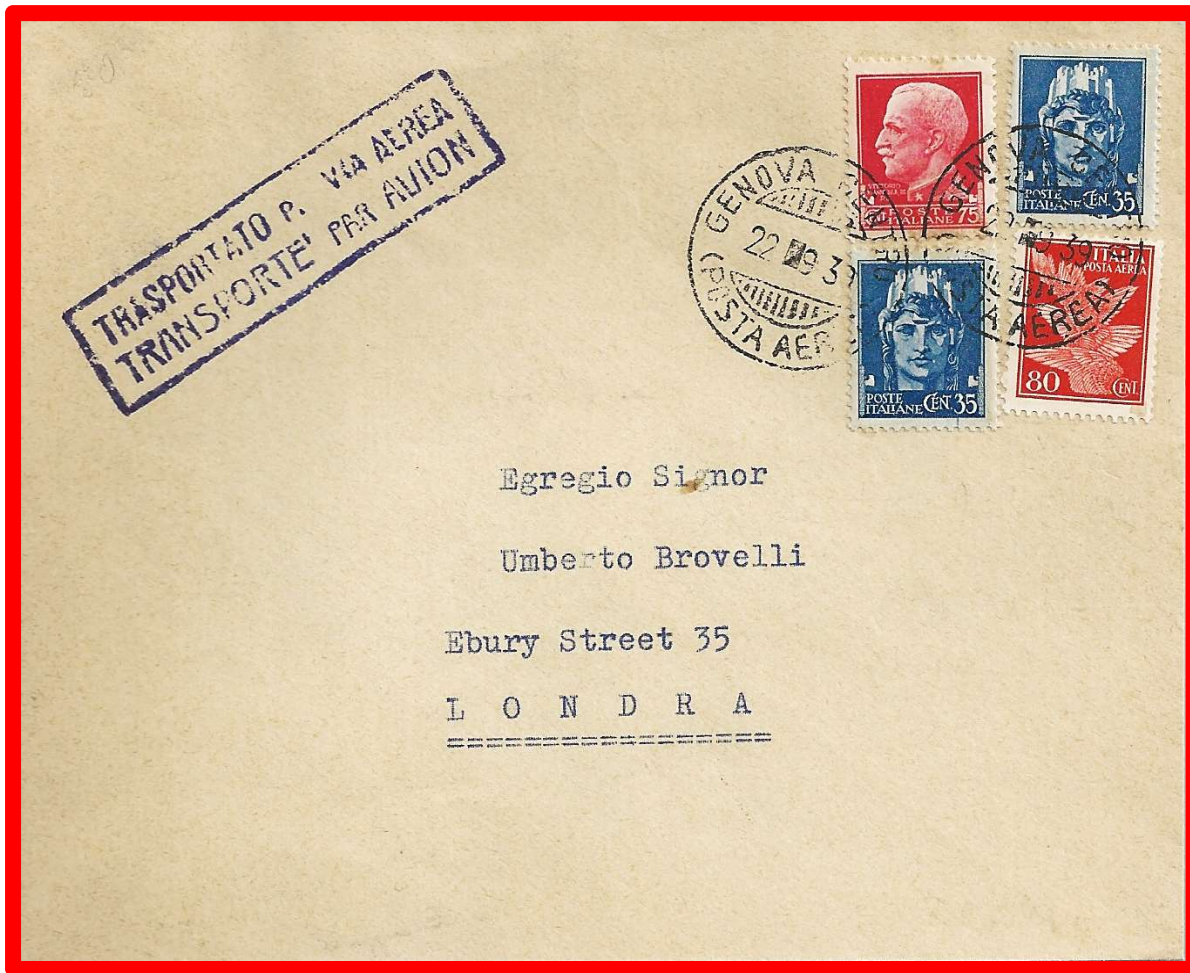

22.9.1939
 Lettera del primo porto spedita per posta aerea da Genova per Londra. Tariffa 2,25 lire. Lettera 1,25 lire, soprattassa aerea 1 lira.



31.12.1937 - Lettera del secondo porto assicurata spedita da Roma per Londra. Tariffa 5,35 lire. Lettera 2 lire, diritto di raccomandazione 1,50 lire, diritto di assicurazione 1.85.

CAMERA DI COMMERCIO ITALO - ORIENTALE

(Ente Morale, R. Decreto 6 marzo 1927, n. 549)

Sede Centrale: BARI

STAMPATI



Spett. Ditta
Nils Olsgard"
11 Novembre bulv. 25

CIRCOLARI SPEDITE IN FOMERO
MAGGIORE DI 20

RIGA (Lettonia)

13.3.1938 - Stampe primo porto spedite da Bari per Riga. Tariffa 0,25 cent. per i primi 50 gr. di peso.

CENTENARI & ZINELLI

SOCIETÀ ANONIMA

VIA LOMAZZO N. 52 - MILANO - CASELLA POSTALE 911

RACCOMANDATA

MILANO
CORRISP. PACCHI
R 05862



Lietuvos Bankas



KAUNAS
=====

Lituania

8.9.1938
Lettera del secondo porto raccomandata spedita da Milano per Kaunas. Tariffa 3,50 lire. Lettera 2 lire, diritto di raccomandata 1,50 lire.

**2.9.1937**

Cartolina illustrata 5 parole, spedita da Venezia per Leudelage (Leudelinger).

Tariffa 0,25 cent.



31.12.1942 - Lettera doppio porto raccomandata espresso spedita da Ortisei per Luxemburg Affrancata per 5,60 lire in tariffa ridotta per la Germania, (territorio annesso nell'agosto del 1942). Lettera 1+0,60 lire, diritto di raccomandazione 1,50 lire, servizio espresso 2,50 lire. Bolli e fascette di censura italiana e tedesca.



26.3.1942 – Lettera primo porto raccomandata, spedita da Catania a Vaduz. Tariffa 2,75 lire. Lettera 1,25 lire, diritto di raccomandazione 1,50 lire. Bolli di censura: *Ufficio di Censura Posta Estera II*.

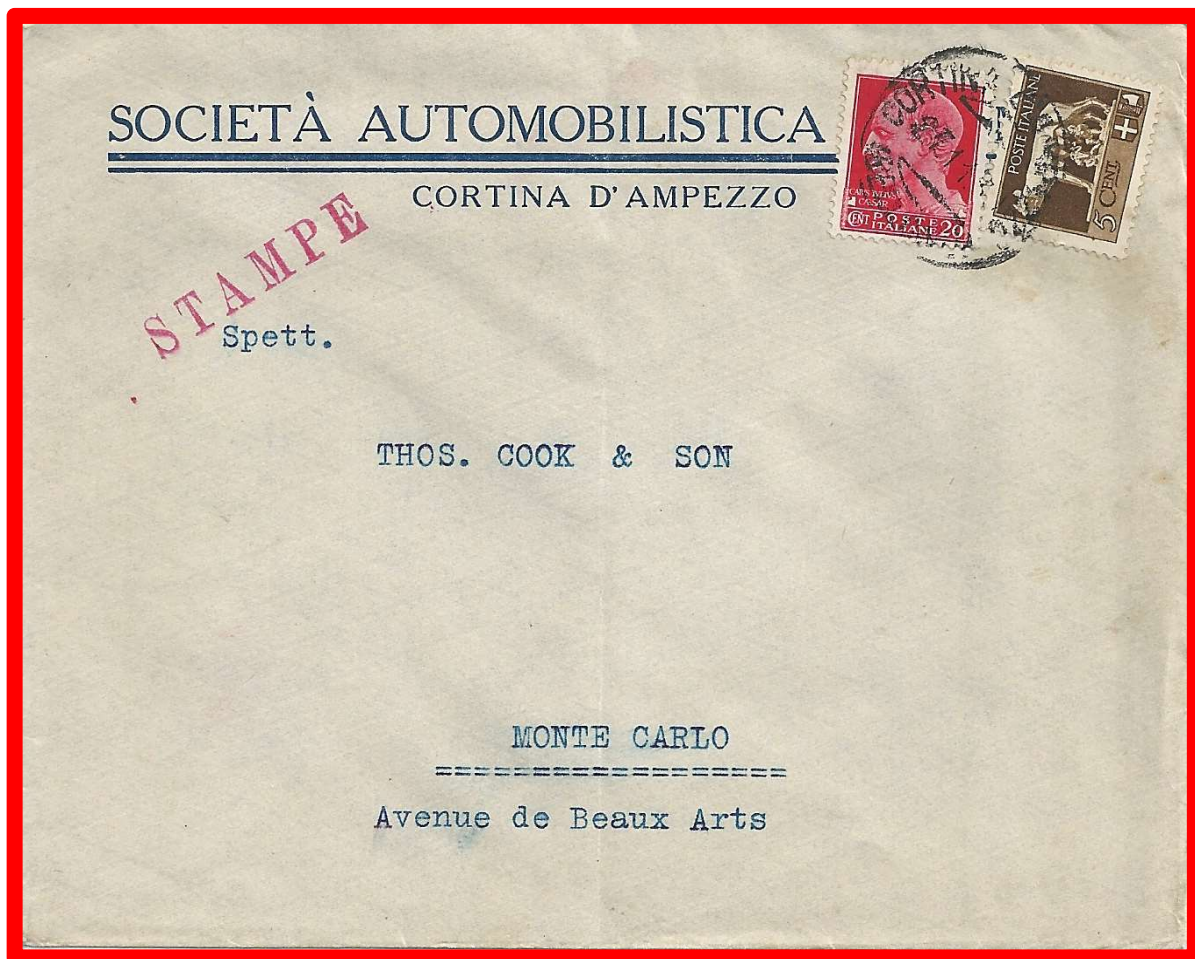

27.11.1930
Stampe spedite da Cortina d'Ampezzo per Monte Carlo. Tariffa 0,25 cent. per i primi 50gr. di peso.



3.9.1935 - Cartolina illustrata spedita da Ventimiglia per Monte Carlo.
Tariffa per 0,75 cent.

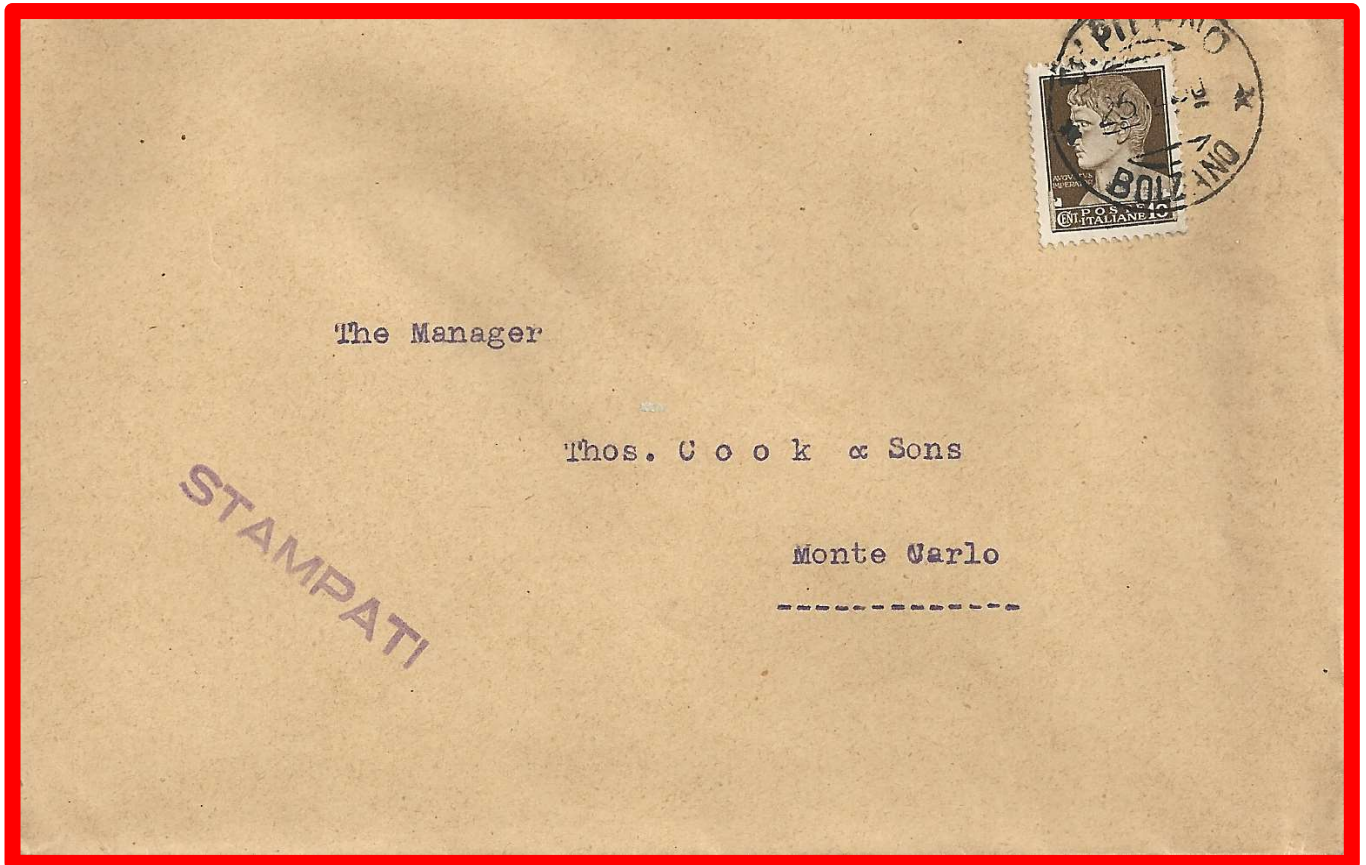

25.4.1930 - Stampe periodiche spedite da Vipiteno per Monte Carlo.
Tariffa 0,10 cent. per i primi 50 gr. di peso.



26.12.1936

Cartolina illustrata spedita da Venezia per Belgrado. Tariffa ridotta 0,60 cent. come da accordo di Portorose.

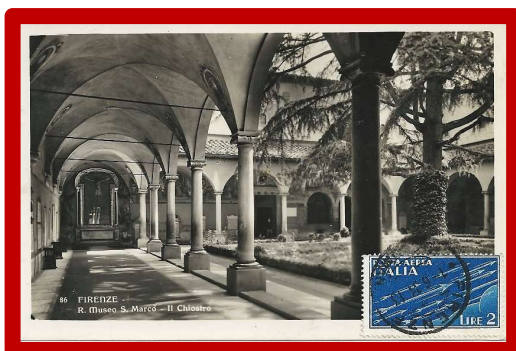
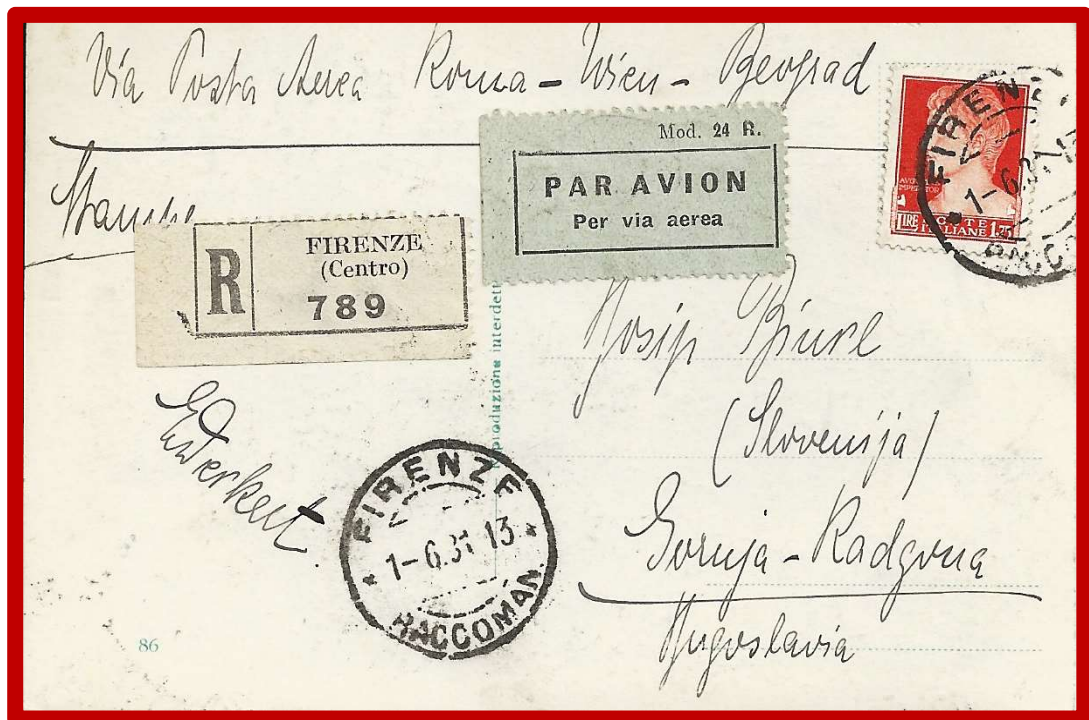

1.6.1931 - Cartolina illustrata 5 parole raccomandata inoltrata per posta aerea da Firenze a Gordnja-Radgona (Slovenia Orientale). Tariffa 3,75 lire. Cartolina 25 cent. diritto di raccomandazione 1,50 lire, sopratassa aerea 2 lire.



4.2.1941 - Stampe del secondo porto spedite per posta aerea da Roma per Zagabria. Tariffa 5,50 lire. Stampe 0,50 cent (0,25 cent. ogni 50gr.), soprattassa aerea del 5° porto 5 lire (1 lira ogni 20gr.).



26.7.1943
Lettera del primo porto raccomandata spedita da Alessandria per Belgrado. Tariffa 2,75 lire. Lettera 1,25, diritto di raccomandazione 1,50 lire.

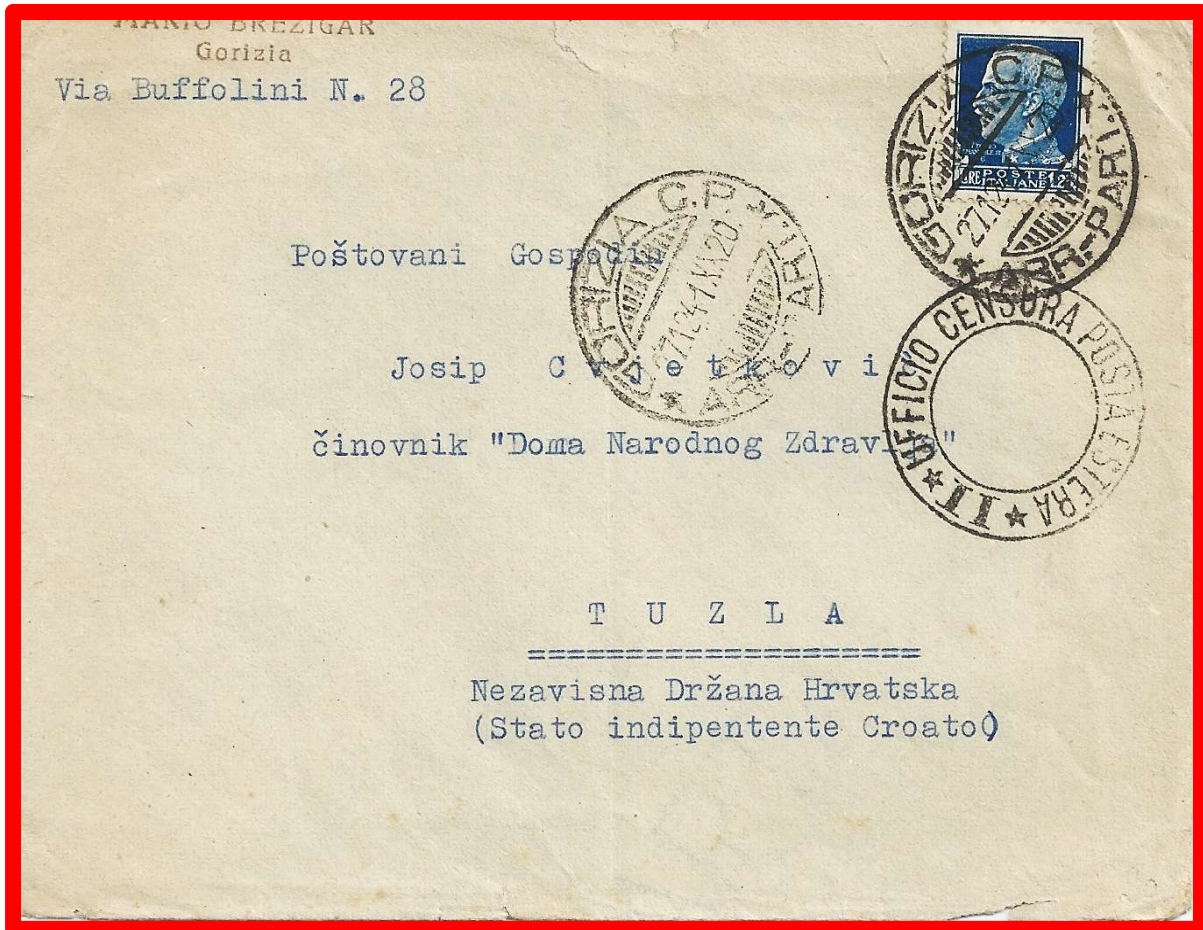

27.12.1941 - Lettera primo porto spedita da Gorizia per Tuzla. Tariffa 1,25 Lire. Bollo di censura Italiana *Ufficio Censura Posta Estera II*.



14.3.1942 - Lettera del terzo porto spedita da Bocche di Cattaro (Montenegro) a Makarska. Tariffa 3 lire. Bollo di censura Italiana *Ufficio Censura Posta Estera II*.



17.6.1935 - Ricevuta di ritorno di lettera raccomandata spedita da Napoli per La Valletta al Primo Ministro Enrico Mizzi. Tariffa 1,25 lire. Uso non conforme per l'estero della ricevuta Mod.23 I esclusiva per l'interno.



10.12.1935 - Lettera del secondo porto spedita per posta aerea da Pisa per La Valletta. Tariffa 3,50 lire. Lettera 1,25 lire, diritto di raccomandazione 1,50 lire, soprattassa aerea 0,75 cent.

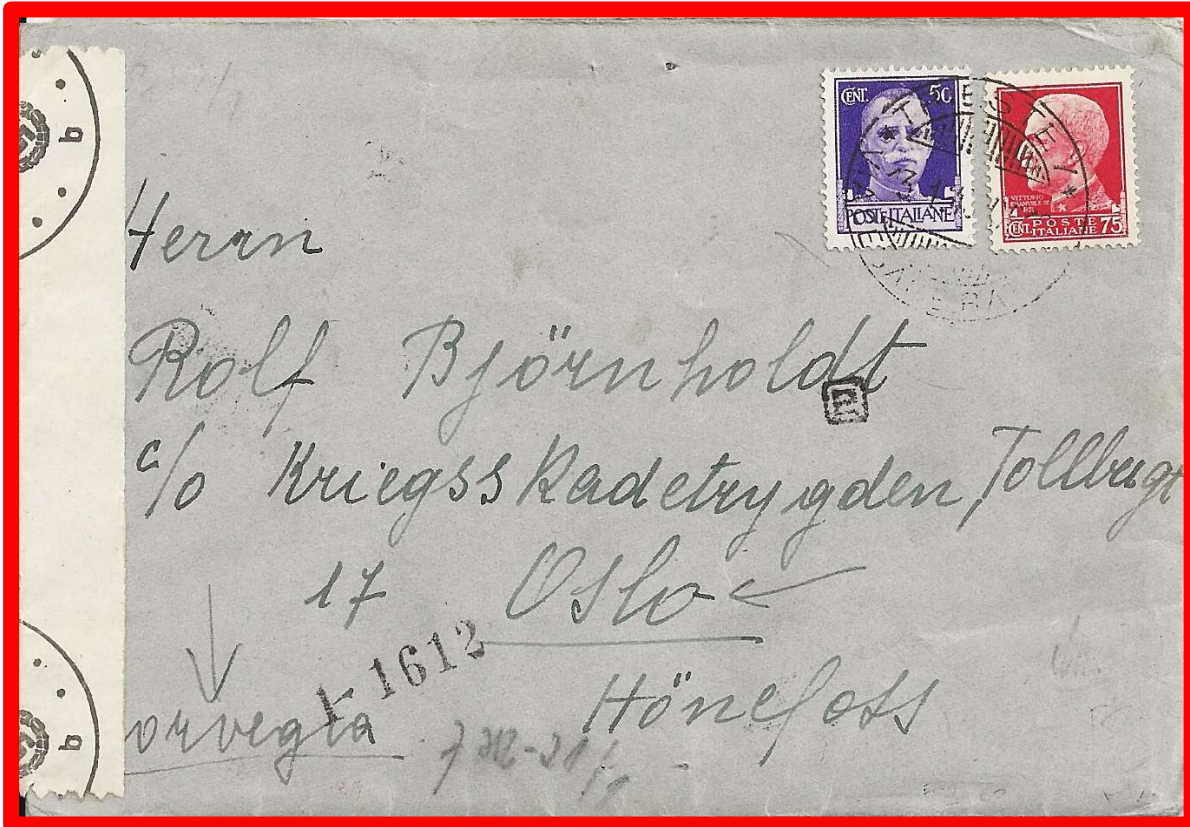

5.1.1943
 Lettera del primo porto spedita da Trieste per Oslo. Tariffa 1,25 lire. Fascetta di censura tedesca.



13.11.1939 - Lettera del primo porto raccomandata spedita da Firenze per Rjukan. Tariffa 2,75 lire. Lettera 1,25 lire, diritto di raccomandazione 1,50 lire.



20.10.1938 - Cartolina commerciale raccomandata spedita da San Giovanni di Bellagio per Overveen-Harlem. Tariffa 2,25 lire.
Cartolina 0,75 cent. diritto di raccomandazione 1,50 lire.



23.4.1937 - Lettera del primo porto spedita per posta aerea da Roma per Arnhem. Tariffa 2,25 lire.
Lettera 1,25 cent., soprattassa aerea 1 lira.



Sac. WOODER LUKKE
"Soll Deo."
(Olanda) NULAND (N.B.)

DIRETTORIO ROMANNO

POLITICO RELIGIOSO

Non praevalentur



Venerdì 20 Settembre 1929

NUMERO 220 (21,066)

Per le inserzioni rivolgersi esclusivamente alla Ditta MASSIMO FANO, Foro Bonaparte 53, Milano (109) o in Roma, Via Germanico 136.

Avvisi finanziari	L. 4,-
Neurologie	» 3,-
Cronaca	» 3,-
Commerciali	» 2,-

TARIFFA per ogni millimetro oltre la tassa governativa

CONTO CORRENTE CON LA POSTA

potrebbero cominciare anche prima se fosse adreliata di qualche settimana la ratifica.

Contemporaneamente al trasporto delle truppe da Coblenza, anche la commissione romana ha cominciato lo sgombero dei suoi locali per trasportarsi a Wiesbaden.

Non è ancora stabilito quali forze militari saranno destinate alla sua tutela. Si ritiene che si limiteranno ad una compagnia di soldati francesi.

Il cattolico van Schaik

Presidente della seconda Camera olandese
Aja, 17 (S). — La seconda Camera ha eletto il dott. Van Schaik (cattolico) primo dei tre membri candidati per la presidenza della Camera. E' uso costante che la Regina nomini presidente della Camera il primo candidato eletto.

Dopo il disastro di Petite Rochelle

I particolari: un triste bilancio

PARIGI, 19. — Il « Journal » pubblica i seguenti particolari sull'esplosione avvenuta nelle mine di Petite Rochelle.

Nella notte da domenica a lunedì, e precisamente poco prima delle quattro, una detonazione formidabile svegliava gli abitanti del paese. Si seppe più tardi che lo scoppio era avvenuto nelle mine ed era stato provocato dal deviatamento di un vagoncino che trasportava un fusto di benzolo. Infatti il fusto era caduto disgraziatamente nell'apertura di un pozzo di 500 metri di profondità. Immediatamente si videro le fiamme uscir fuori dal pozzo seguita da una formidabile esplosione. Buona parte degli stabili situati presso le mine crollarono: vennero pure danneggiati

NELL'ORIENTE

BULGARIA

Le trattative bulgare-jugoslave

SOFIA, 19 (S). — Il Ministro di Jugoslavia ha avuto ieri un importante colloquio col Presidente del Consiglio Trapeeff che ha assunto l'incarico del Ministero degli affari esteri.

Nei circoli politici si assicura che il colloquio ha avuto per oggetto il recente scambio di note fra i due Governi. Sarebbe stato raggiunto l'accordo specialmente circa la prossima riunione a Plov delle delegazioni dei due paesi onde confrontare e verificare i testi dei regolamenti elaborati dai Governi di Sofia e

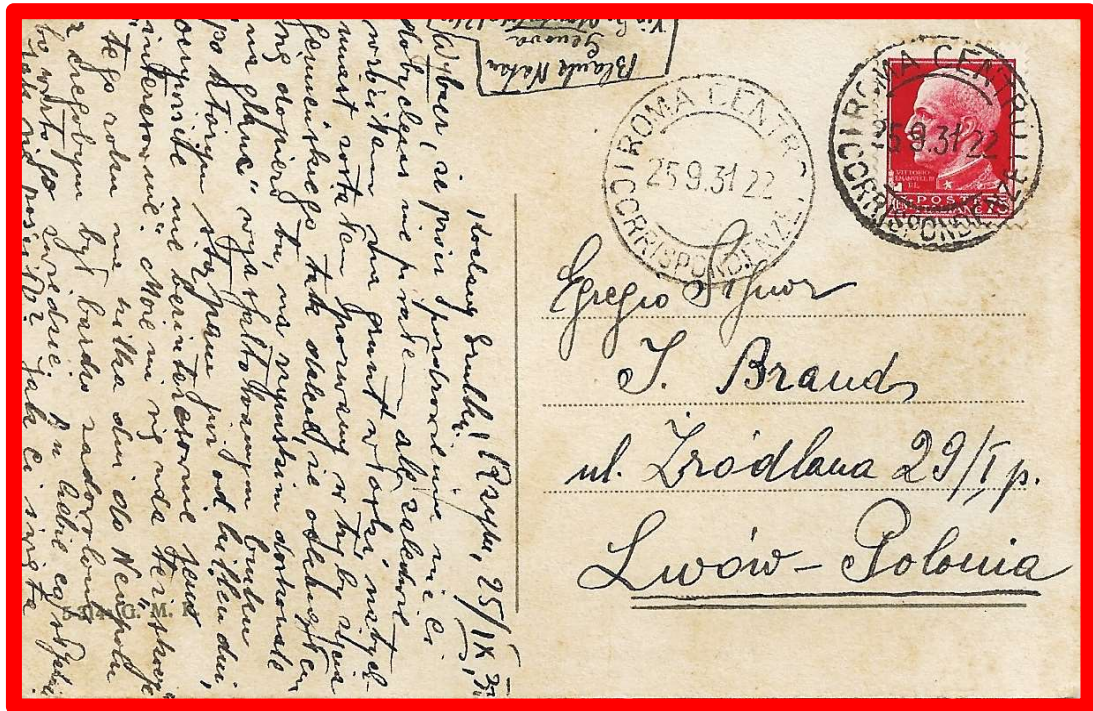

25.9.1931 - Cartolina illustrata spedita da Roma per Lvov.
 Tariffa 0,75 cent.

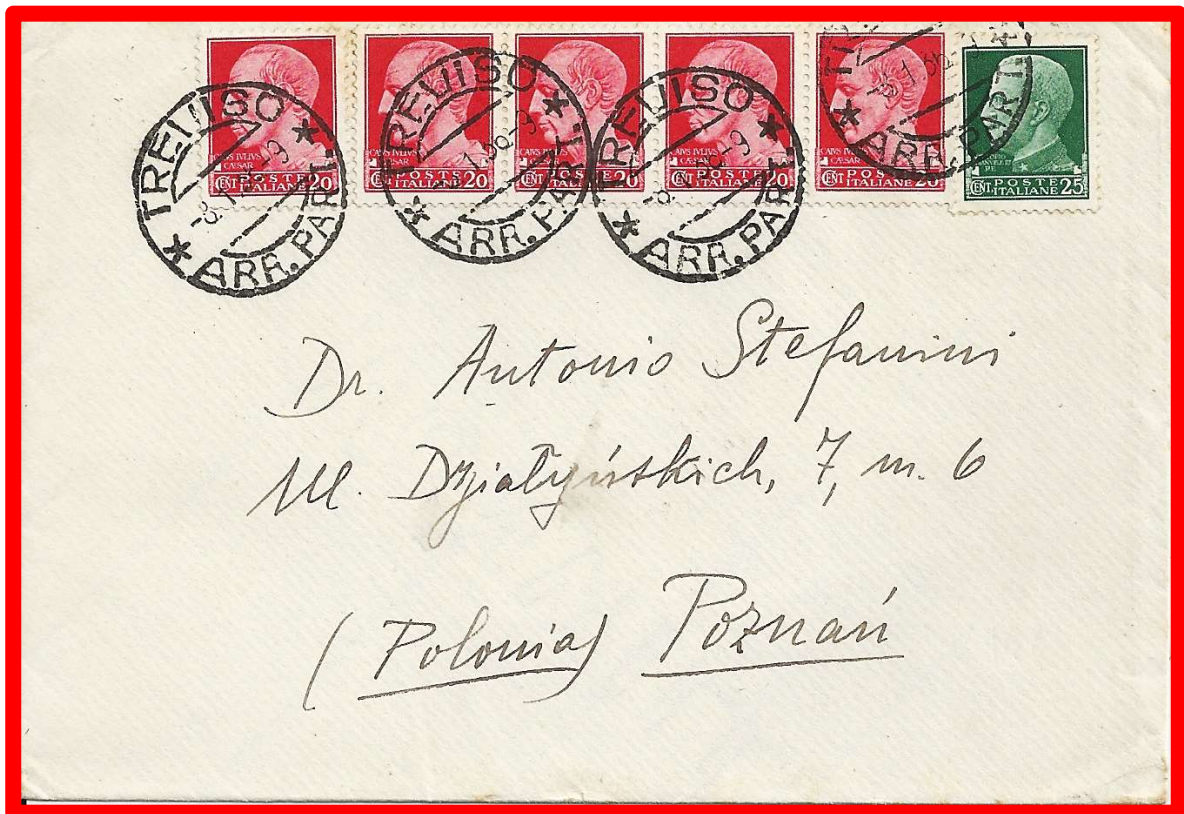

8.1.1936 - Lettera del primo porto spedita da Treviso per Poznam.
 Tariffa 1,25 lire.



10.3.1943 - Lettera del primo porto raccomandata, spedita da Torino per Lisbona. Tariffa 2,75 lire. Lettera 1,25 lire, diritto di raccomandazione 1,50 lire.



1.2.1940

Lettera del primo porto spedita per posta aerea da Firenze per Lisbona. Tariffa 2,25 lire. Lettera 1,25 lire, soprattassa aerea 1 lira. Applicato segnatasse da 30 cent. di scudo portoghese per la riscossione del fermo posta.



11.4.1942 - Cartolina Postale per le Forze Armate, spedita con P.M.132 della Divisione Corazzata Ariete di stanza a Derna, (Occupazione Italiana della Libia) per Lisbona. La cartolina, non usufruendo della franchigia fu affrancata per 1,25 lire. Cartolina 0,75 cent. soprattassa aerea 0,50 cent.

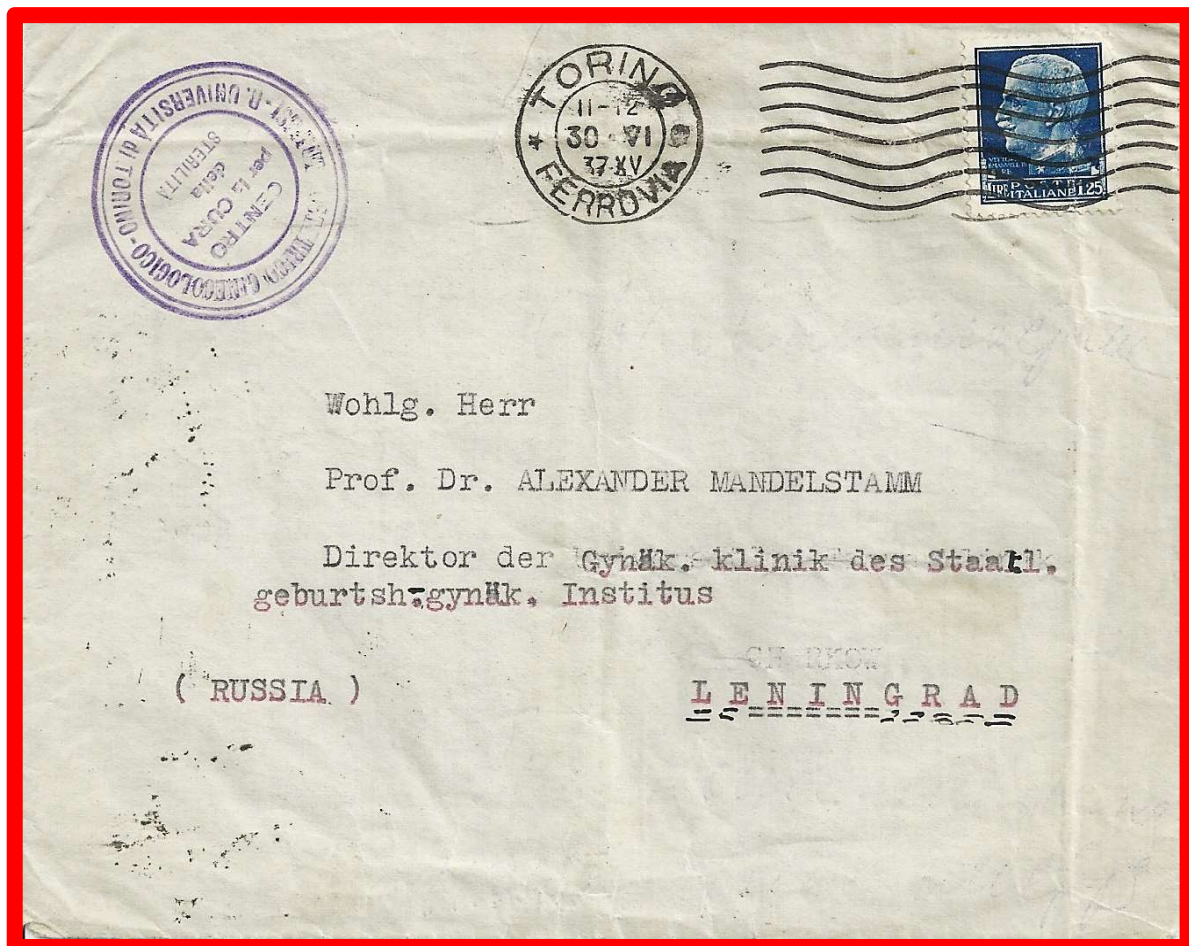

30.6.1937 - Lettera del primo porto spedita da Torino per Leningrado. Tariffa 1,25 cent.

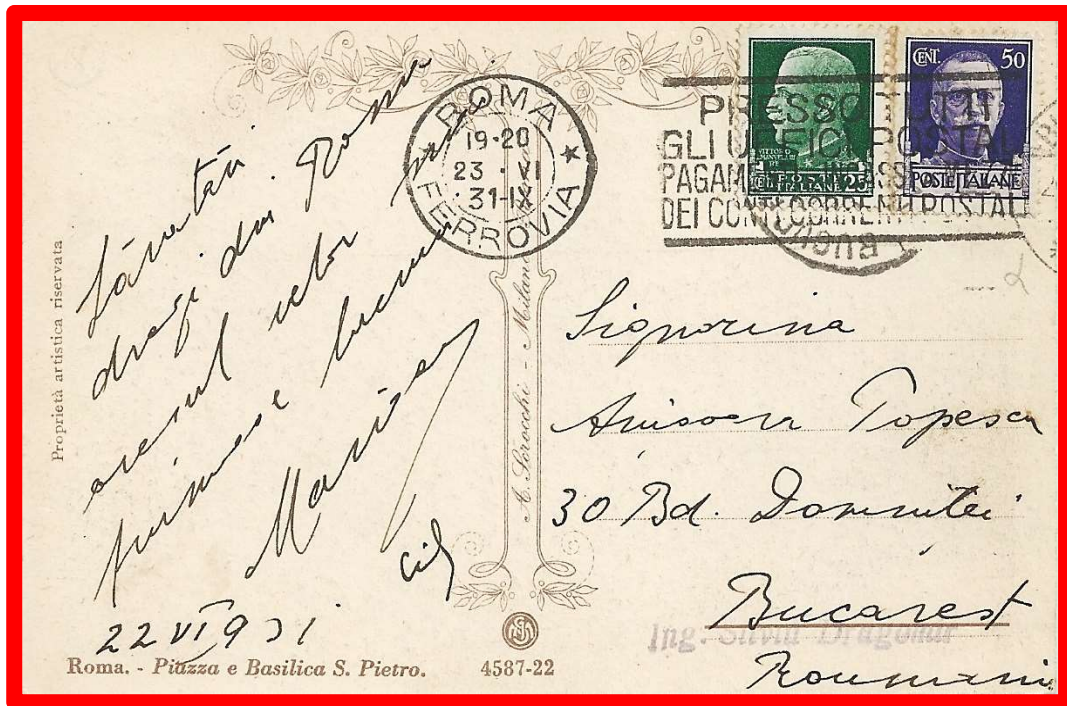

23.6.1931 - Cartolina illustrata, spedita da Roma per Bucarest.
Tariffa 0,75 cent.



10.9.1940 - Lettera del primo porto raccomandata spedita per posta aerea da Roma per Bucarest.
Tariffa 3,75 lire. Lettera 1,25 lire, diritto di raccomandazione 1,50 lire, soprattassa aerea 1 lira.



26.9.1940 - Cartolina illustrata inoltrata in franchigia per militari, da Sidi el Barrani per la Repubblica di San Marino. La P.M.210 sez. A. era assegnata al Comando della 10° Armata, dislocata come sezione distaccata a Tobruk. Tariffa 0,50 cent. per l'interno per la sola soprattassa aerea. Timbro di censura civile in uso presso l'ufficio di Forlì per la corrispondenza ordinaria inoltrata a San Marino. *VERIFICATO F.O* (*Verificato Forlì Ordinaria*).

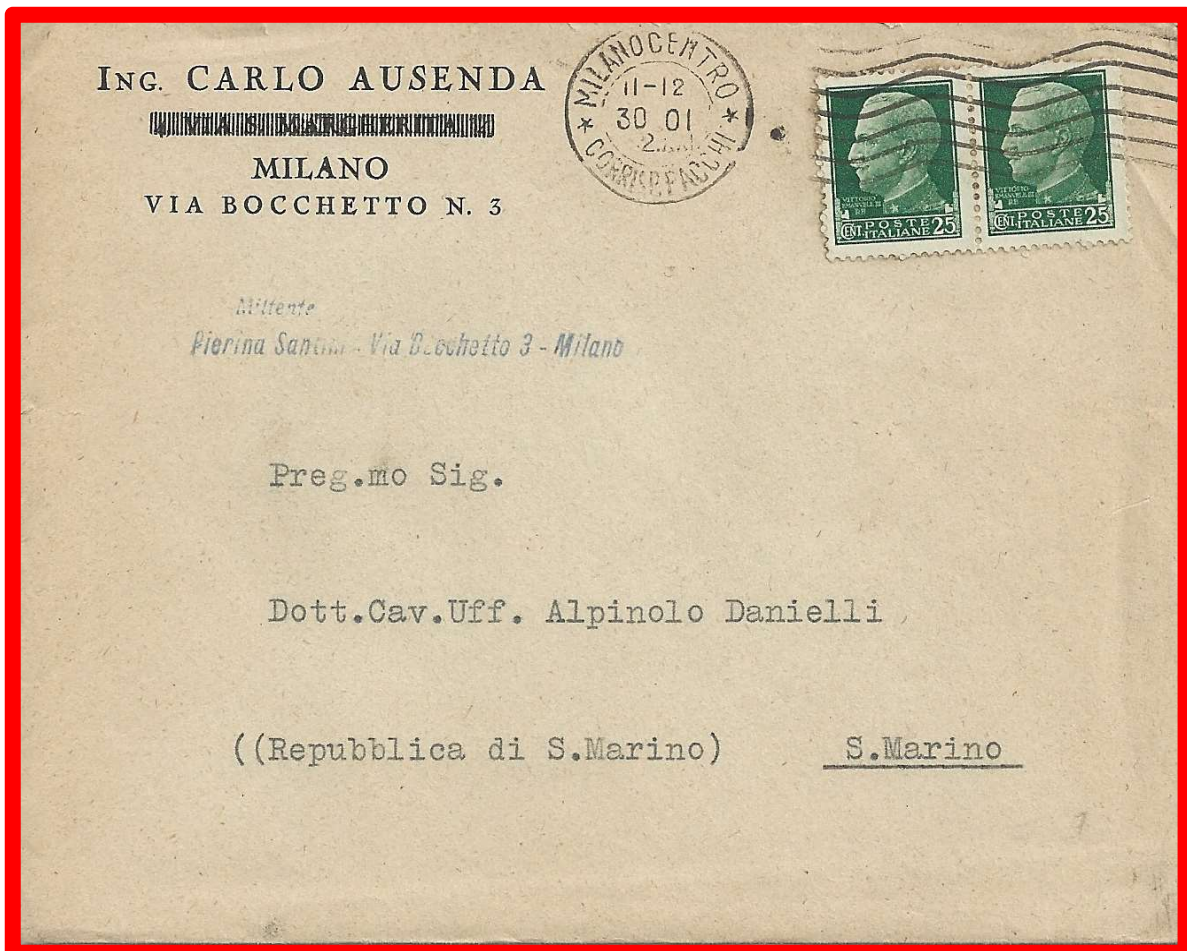

30.1.1942 - Lettera primo porto spedita da Milano per San Marino. Tariffa 0,50 cent. per l'interno.

29.5.1941

Lettera primo porto spedita con posta aerea, da Ain El Gazala, P.M.32 assegnata alla Divisione Ariete di stanza in Libia, per la Repubblica di San Marino. Tariffa 1 lira per l'interno. Lettera 0,50 cent. soprataassa aerea 0,50 cent.

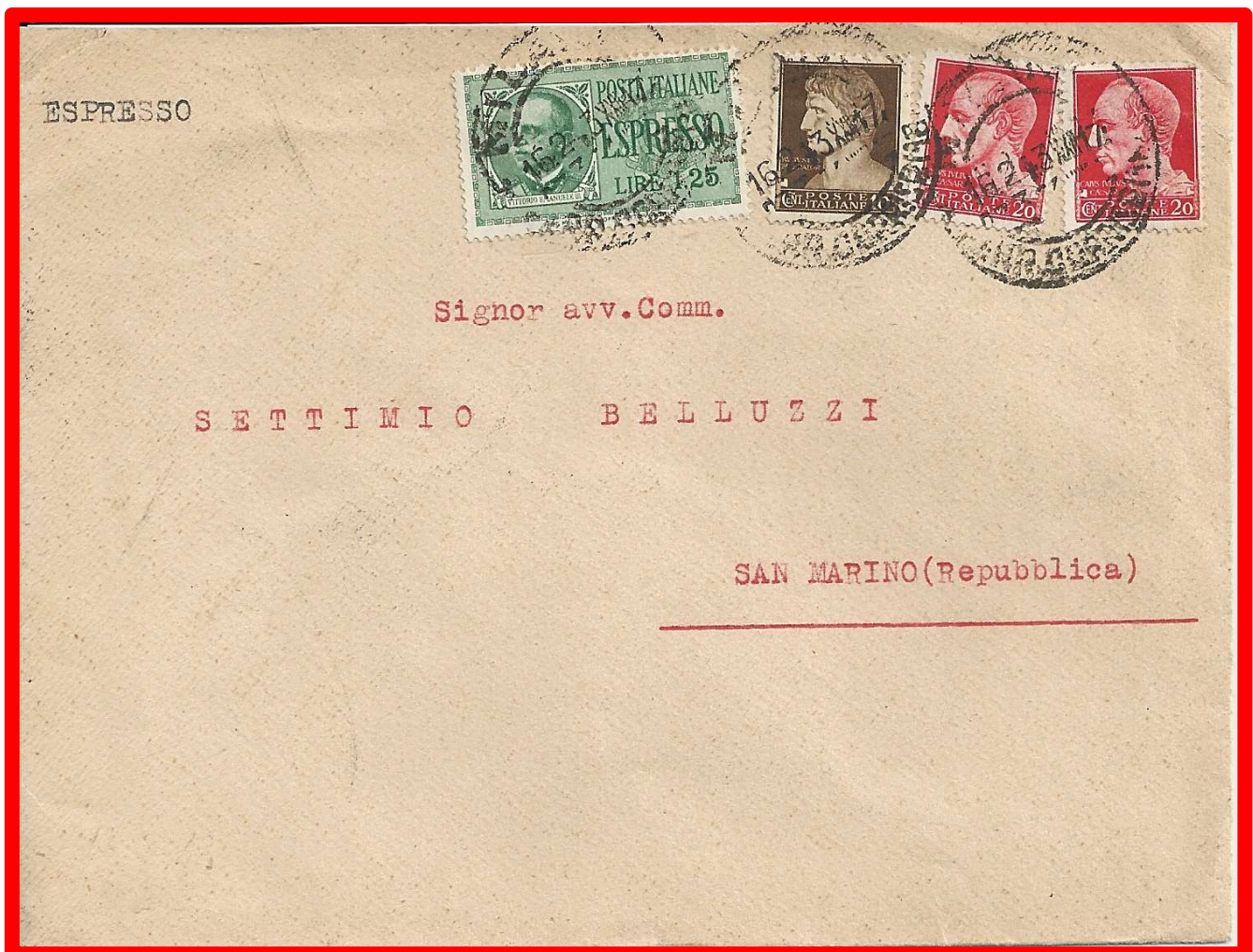

16.2.1943 - Lettera primo porto espresso, spedita da Milano per la Repubblica di San Marino. Tariffa 1,75 lire per l'interno. Lettera 0,50 cent. servizio espresso 1,25 lire.



7.10.1939 - Lettera del primo porto raccomandata spedita per posta aerea da Milano per Barcellona. Tariffa 3,75 lire. Lettera 1,25 lire, diritto di raccomandazione 1,50 lire, soprattassa aerea 1 lira.



22.1.1941 - Lettera del primo porto raccomandata espresso spedita per posta aerea da Roma per Bilbao. Tariffa 6,25 lire. Lettera 1,25 lire, diritto di raccomandazione 1,50 lire, servizio espresso 2,50 lire, soprattassa aerea 1 lira.



18.1.1943 - Campione senza valore raccomandato spedito da Galliate per Goteborg. Tariffa 2,50 lire. Campione 1 lira, (peso compreso tra i 101 gr. e 200gr.), diritto di raccomandazione 1,50 lire.



10.6.1937 - Lettera del primo porto spedita per posta aerea da Torre del Greco per Stoccolma. Tariffa 2,25 lire. Lettera 1,25 lire, soprataassa aerea 1 lira.



13.8.1933
Lettera del primo porto raccomandata espreso spedita per posta aerea da San Remo per Goteborg. Tariffa 6,25 lire. Lettera 1,25 lire, diritto di raccomandazione 1,50 lire, servizio espreso 2,50 lire, soprataassa aerea 1 lira.

(RECTO) **D. G. TURISMO** C.R.

ADMINISTRATION DES POSTES D'ITALIE
AMMINISTRAZIONE DELLE POSTE D'ITALIA

PROT Riservato 353
(A remplir par le bureau d'origine)
(Da riempire dall'ufficio d'origine)

Envoi recommandé (*Lettera Raccom.*) (1)
Invio raccomandato

Lettre-Boîte-Colis
Lettera-Scatoletta-Pacco

avec valeur déclarée de _____
con valore dichiarato di _____

Mandat de poste de _____
Vaglia postale di _____

enregistré au bureau des postes de _____
registrato nell'ufficio postale di _____

23 SET, 1940 anno XVIII
le _____ 5° dall'IMPERO _____ col N° _____
il _____

expédié par M. *E.N.I.T.*
spedito dal Sig. _____

et adressé à M. *Soc. An. Holding Konow*
e diretto al Sig. _____

à *Zurigo*
a _____

(1) Indiquer dans la parenthèse la nature de l'envoi (lettre, imprimé, etc.).
Indicare nella parentesi la natura dell'invio (lettera, stampa, ecc.).

AVIS DE RICEVUTA (RITORNO) DI PAGAMENTO

(A remplir par l'expéditeur)
Da riempire dal mittente

A *Eute Nazionale* 7000
A *Industrie Giuridiche*
Roma
(Lieu de destination) (Luogo di destinazione)

Via Vittorio Veneto 02
(Rue et numéro) (Via e numero)

Service des postes *Italia*
Servizio delle Poste (Pays de destination) (Paese di destinazione)

MINISTERO DELLA CULTURA POPOLARE
UFFICIO P.T. (1930)
POSTE ITALIANE 175

23.9.1940
Ricevuta di ritorno di lettera raccomandata da Roma per Zurigo.
Tariffa 2 lire. Affrancatura prevista per le ricevute di ritorno per l'estero richieste dopo la spedizione della raccomandata.
I francobolli vennero annullati con il bollo dell'Ufficio Postale presso il Ministero della Cultura Popolare accompagnato dal lineare su due righe *Roma C.ra Cultura Popolare*.
Al verso bollo di arrivo di Zurigo del 28.9.1940, successivo alla distribuzione del 27 settembre.

(VERSO) C.R.

Le soussigné déclare que l'envoi mentionné d'autre part est le mandat
il sottoscritto dichiara che l'invio retro indicato è il vaglia

a été dûment livré le *27 septembre* 1940
è stato regolarmente consegnato il *pagato*

Timbre du bureau destinataire Bollo dell'ufficio destinatario
Signature (1) Firma
du destinataire del destinatario de l'agent du bureau destinataire dell'incaricato dell'ufficio destinatario

Holding Konow A.S.
Konow

(1) Le présent avis doit être signé par le destinataire ou, si les règlements du pays de destination le comportent, par l'agent du bureau destinataire, envoyé par le premier courrier directement à l'expéditeur.
Questo avviso dev'essere firmato dal destinatario, o se i regolamenti del paese di destinazione lo ammettono, dall'incaricato dell'ufficio destinatario, e rinviato col primo corriere direttamente al mittente.

(1941) Roma, 1930-VIII - Istituto Poligrafico dello Stato - G. C.

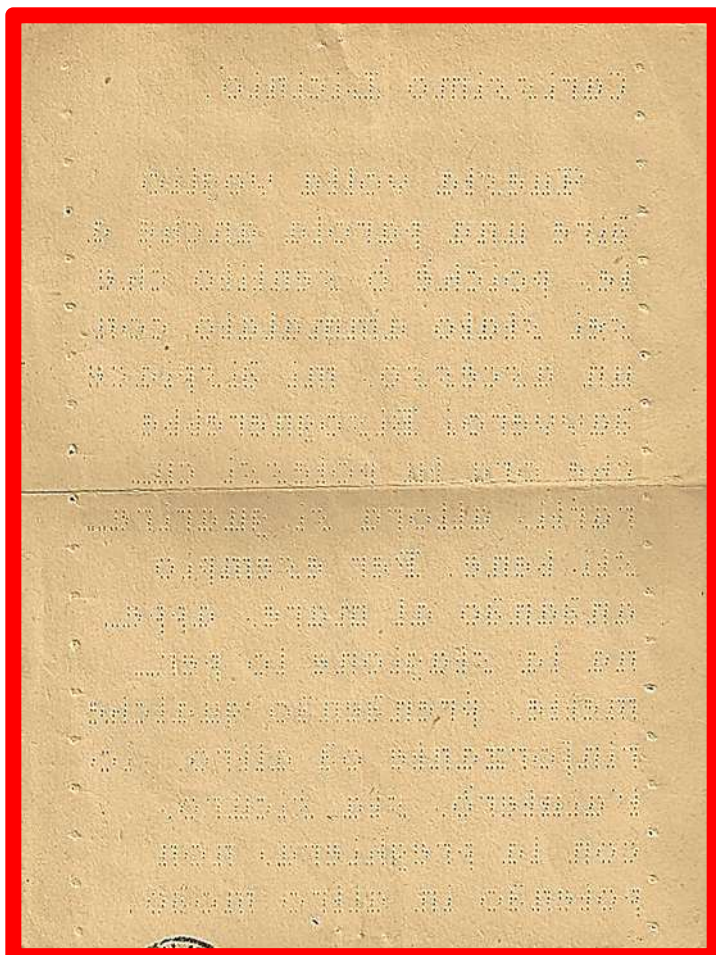

©

28.12.1937

Piego composto da due fogli, scritto con il metodo Bright per la lettura del testo ai non vedenti.

Spedito da Rovigo per Zurigo. Affrancato per 6 cent. in tariffa ridotta per ciechi fino a 500 gr. ma in eccesso di 1 centesimo.

L'eccesso di tariffa si spiega con la seguente considerazione: la mittente, una suora dei Luoghi Riuniti Pii di Rovigo, aveva a disposizione solo francobolli da 2 c. con i quali affrancare la normale corrispondenza della Congregazione per l'interno. (2c. fino a 1.000 gr.). Ecco quindi la necessità di usare una striscia di 3 del valore da 2 centesimi al fine di coprire l'importo della tassa.



17.1.1933 - Lettera del primo porto spedita al politico Hakki Tarik Beyfendi da Trieste per Ankara e fatta proseguire sino ad Istanbul. Tariffa 1,25 lire. Bollo di transito *Türkiye B.M Meclisi 22.1.33.* (*Turchia Camera dei deputati*).



30.6.1934 - Lettera del primo porto in fermo posta spedita da Milano per Istanbul. Tariffa 1,25 lire. Applicato francobollo da 6 Kurus di lira turca per la riscossione del fermo posta.



18.12.1936 - Lettera del primo porto raccomandata spedita da Trieste per Győr. Tariffa 2,50 lire. Lettera in tariffa ridotta 1 lira (accordo di Portorose), soprattassa aerea 1 lira.



17.6.1935 - Lettera del primo porto raccomandata spedita per posta aerea da Roma per Budapest. Tariffa 3 lire. Lettera in tariffa ridotta 1 lira (accordo di Portorose), diritto di raccomandazione 1,50 lire, soprattassa aerea 1 lira.

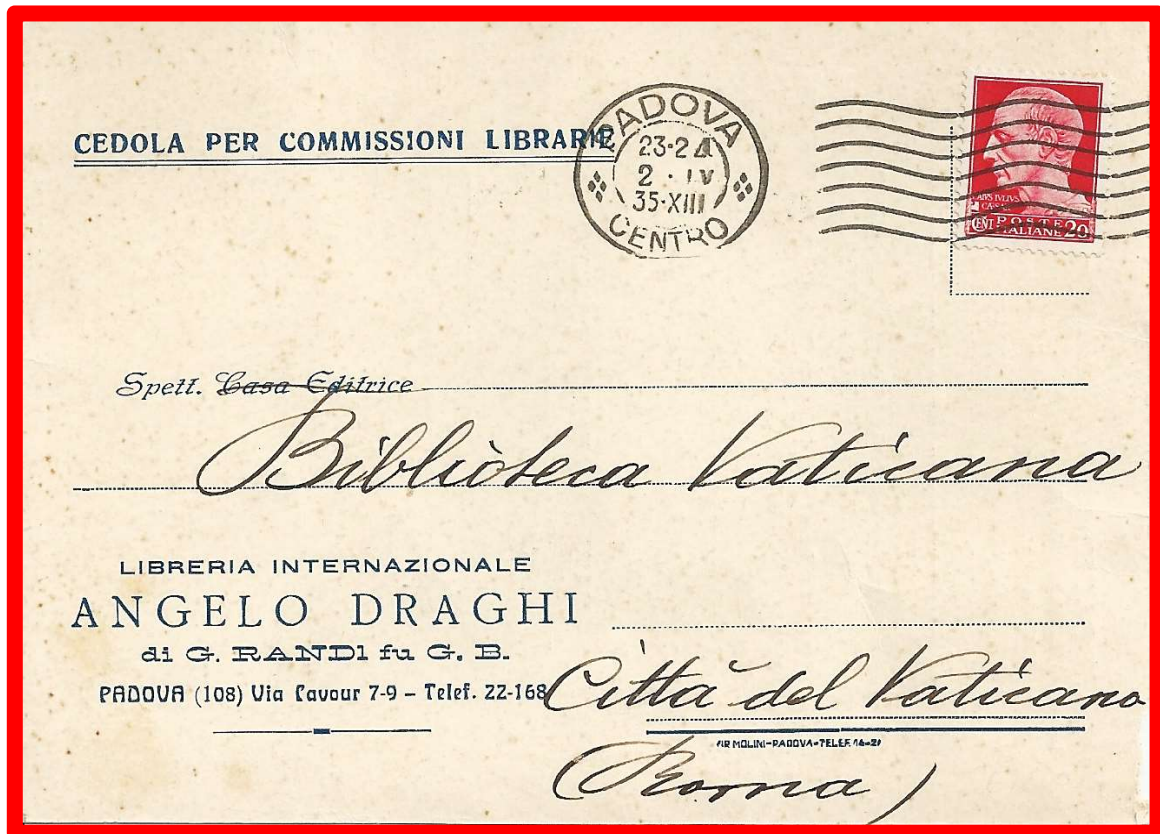

2.4.1935 - Cedola di commissione libreria spedita da Padova per Città del Vaticano.
Tariffa 0,20 cent.

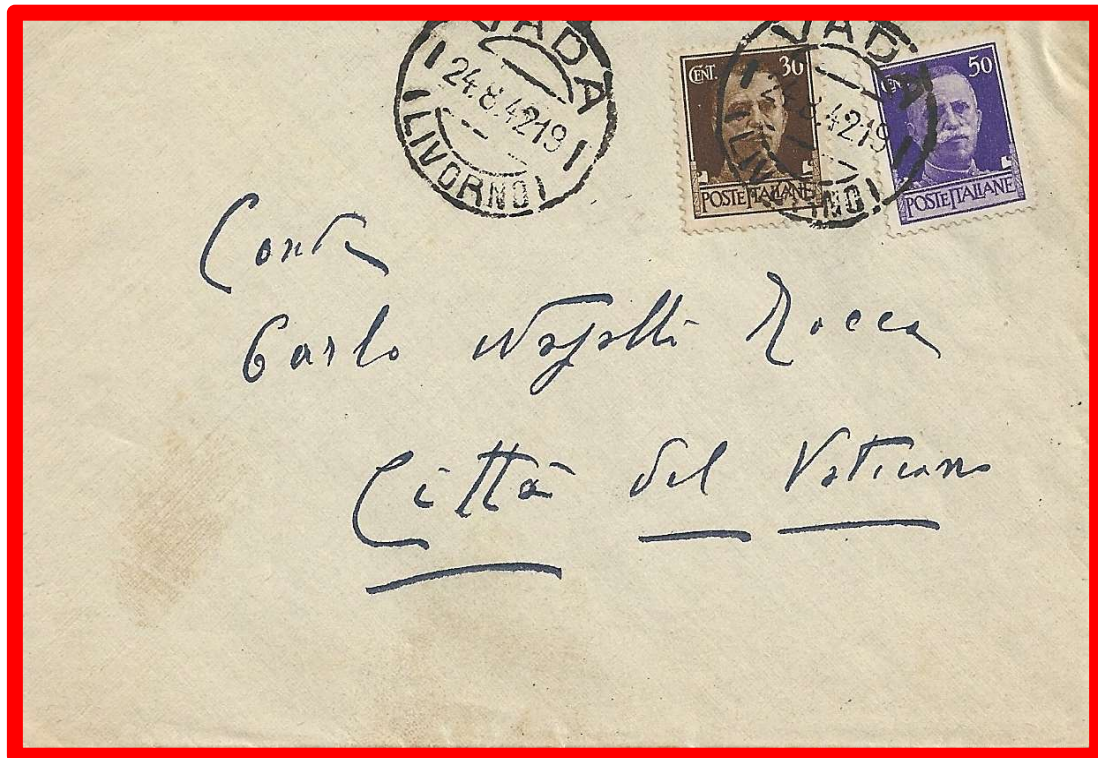

24.8.1942 - Lettera primo porto spedita da Vada per Città del Vaticano.
Tariffa 0,80 cent.



30.4.1931 - Lettera del primo porto spedita da Malnate per Algeri.
Tariffa 1,25 lire.

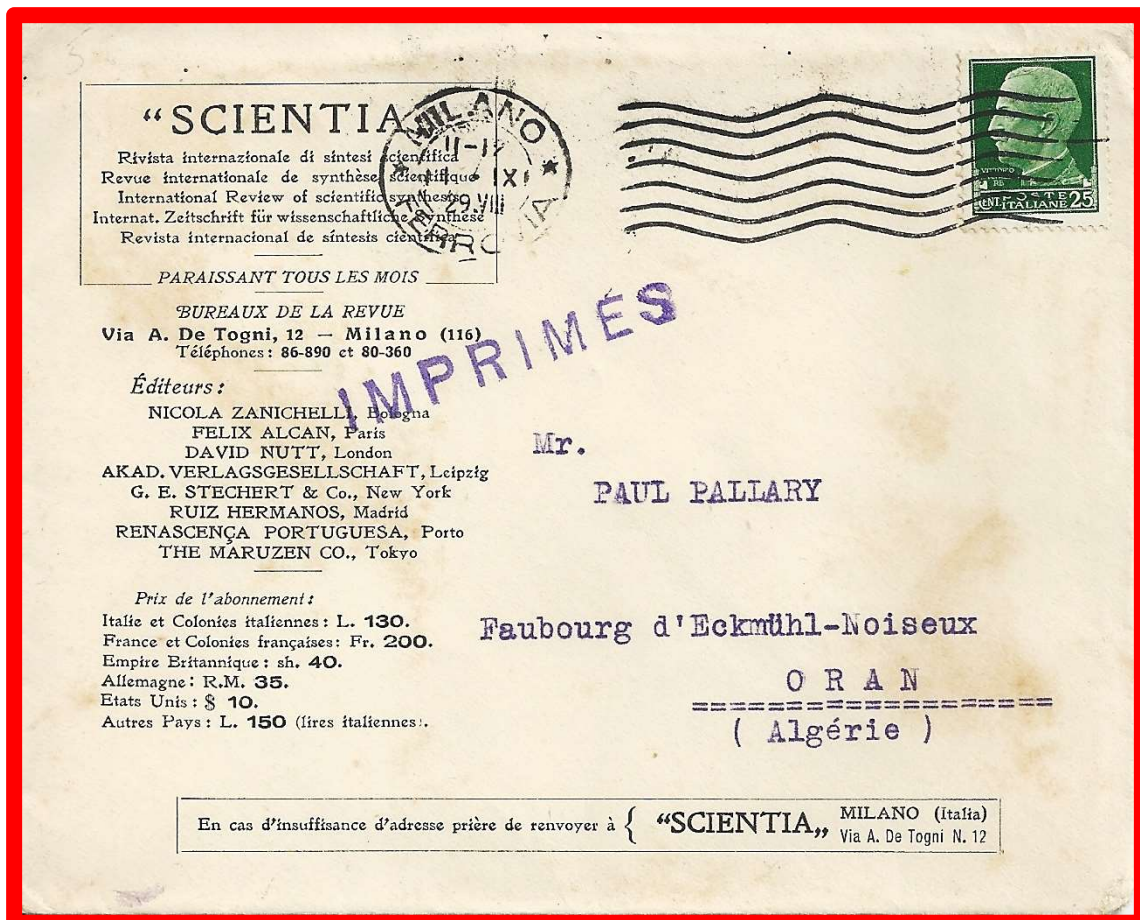

11.9.1929 - Stampe del primo porto spedite da Milano per Orano.
Tariffa 0,25 cent. stampe fino a 50gr.



12.11.1937 - Lettera del primo porto spedita per via aerea da Massa Carrara per Bone. Tariffa 3,25 lire. Lettera 1,25 lire, soprattassa aerea due porti 2 lire (1 lira ogni 5 gr.).



28.5.1939 - Lettera del primo porto raccomandata espresso spedita per via aerea da Roma per Oran. Tariffa 7,25 lire. Lettera 1,25 lire, diritto di raccomandazione 1,50 lire, servizio espresso 2,50 lire, soprattassa aerea del quarto porto 2 lire. (0,50 cent ogni 5 gr.).



12.2.1937 - Lettera del primo porto spedita per posta aerea via Brindisi-Capetown, da Biella per Leopoldville. Tariffa 4,25 lire. Lettera 1,25 lire, soprattassa aerea 3 lire.



16.5.1940 - Lettera del primo porto spedita per posta aerea via Marsiglia-Coquilhatville, da Bologna a Gumba-Mobeka. Tariffa 4,25 lire. Lettera 1,25 lire, soprattassa aerea 3 lire.



28.4.1937 - Lettera del primo porto spedita per posta aerea con la linea Marsiglia-Algeri-Cotonou da Baveno per Cotonou in Dahomey e fatta proseguire per via ordinaria a Pointe Noir in Congo Francese, (Africa Equatoriale Francese). Tariffa 3,75 lire. Lettera 1,25 lire, soprattassa aerea 2,50 lire per i primi 5 gr. di peso.



6.3.1939 - Lettera del primo porto spedita per posta aerea con la linea Marsiglia-Elisabethville, da Balma per Brazzaville. (Africa Equatoriale Francese). Tariffa 4,00 lire. Lettera 1,25 lire, soprattassa aerea 2,75 lire per i primi 5 gr. di peso.

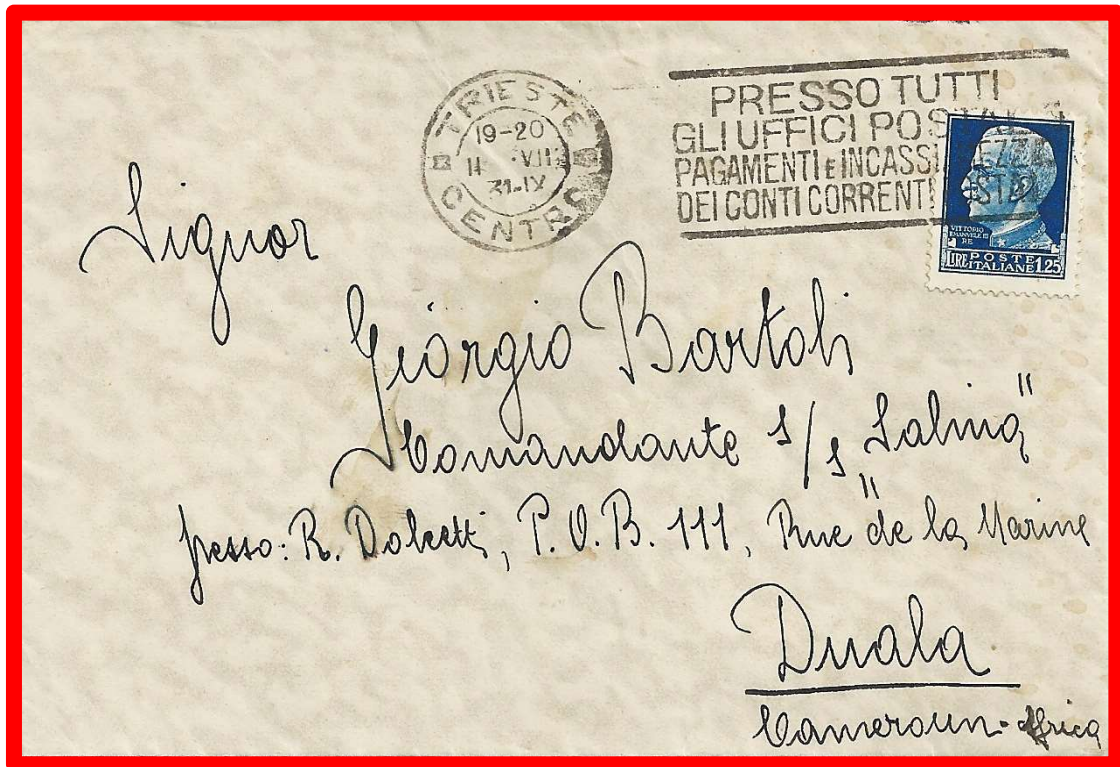

2.8.1931 - Lettera del primo porto spedita da Trieste per Duala. (Africa Occidentale Francese). Tariffa 1,25 lire.

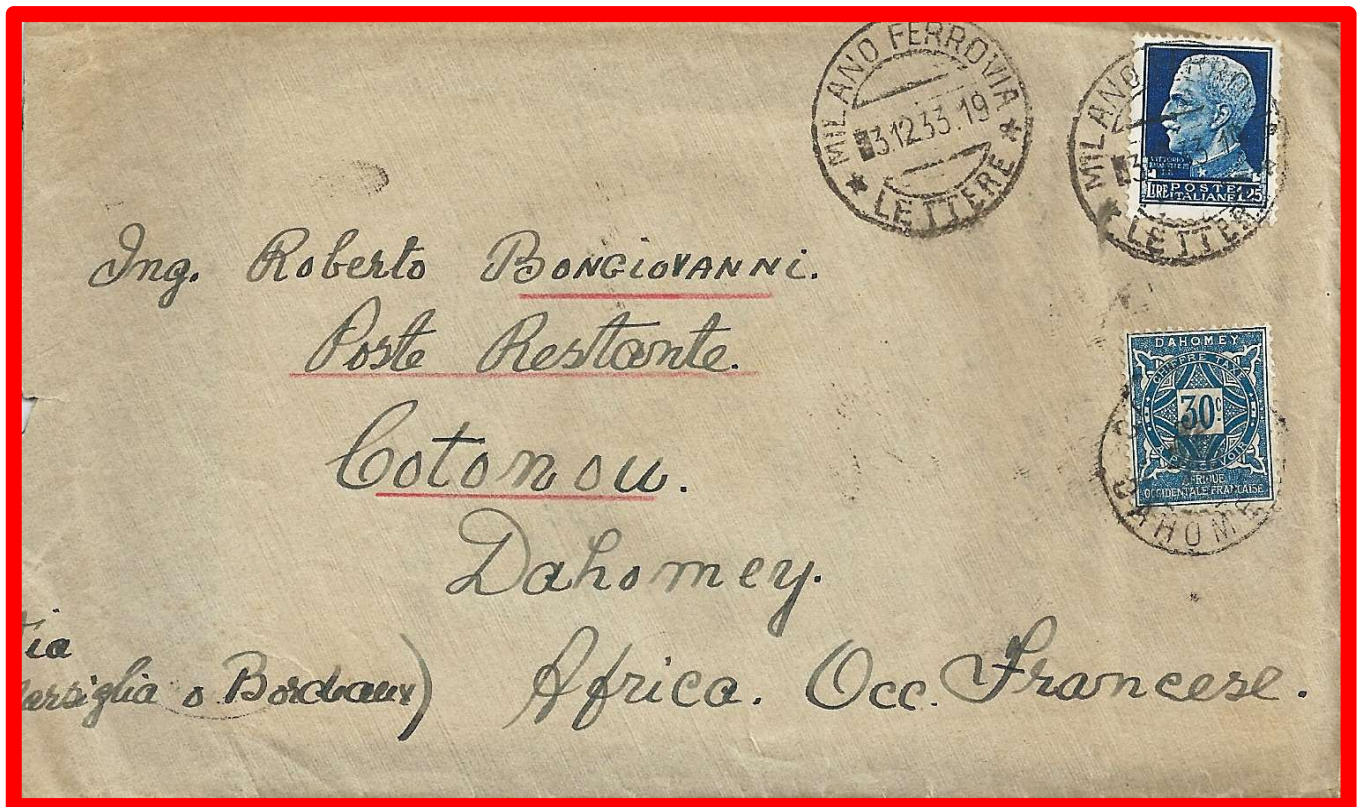

3.12.1933 - Lettera del primo porto spedita da Milano per Cotonou. (Africa Occidentale Francese). Tariffa 1,25 lire. Tassata per 0,30 cent. di franco a carico del destinatario come diritto di fermo in posta.



25.3.1931 - Lettera del secondo porto spedita da Genova per Suez.
 Tariffa 2 lire



31.3.1939 - Lettera del primo porto spedita per via aerea da Trani per Suez. Tariffa 1,75 lire.
 Lettera 1,25 lire, soprattassa aerea 0,50 cent. per i primi 5 gr. di peso.



15.4.1940

Lettera del primo porto spedita per posta aerea da Torino per Cairo.
 Tariffa 2,25 lire. Lettera 1,25 lire, soprattassa aerea del secondo porto 1 lira. 0,50 cent ogni 5 gr. Bollo di censura *Postal Censor 32* e fascetta *Egyptyan Censorship*

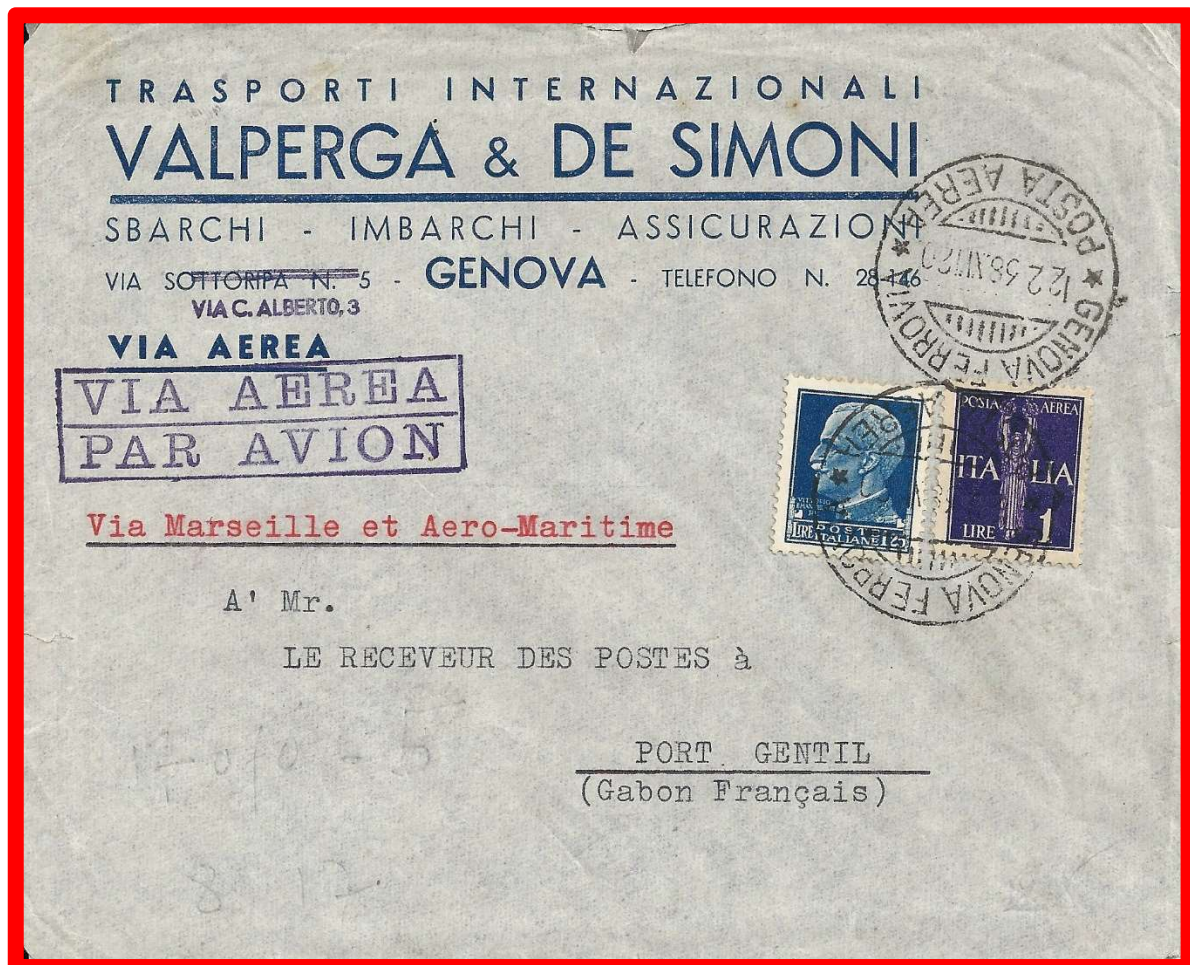

22.2.1939 - Lettera del primo porto spedita per posta aerea da Genova per Port Gentil. (Africa Equatoriale Francese). Tariffa 2,25 lire in difetto di 0,25 cent. Lettera 1,25 lire, soprattassa aerea 1,25 lire.



©

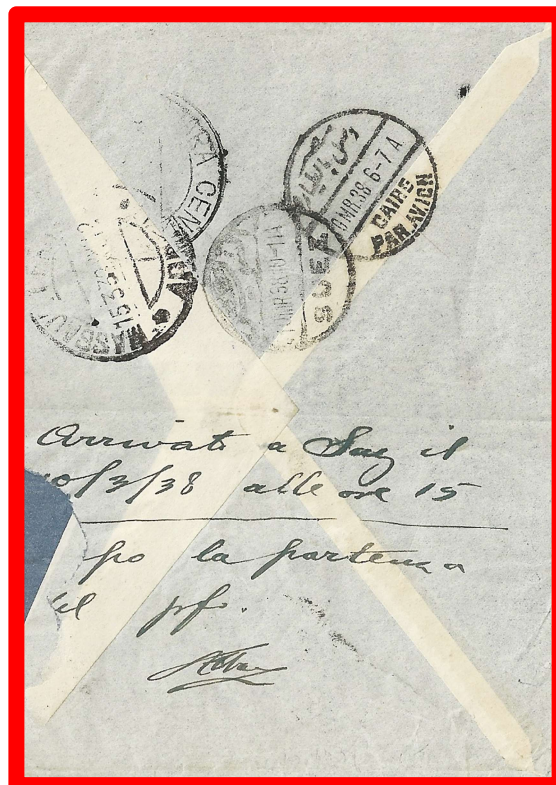

7.3.1938 - Lettera del primo porto spedita per posta aerea da Camogli per Suez (Egitto). Affrancata per 1,75 lire. Lettera 1,25 lire, soprattassa aerea 0,50 cent. Il documento indirizzato al Comandante del Piroscalo Nazario Sauro in fonda a Suez, arrivò quando il piroscafo era già partito per la Somalia Italiana. Al verso compare manoscritto: *Arrivato a Suez il 10.3.1938 alle ore 15 dopo la partenza del pf.* per cui la lettera fu di nuovo affrancata per 50 mils egiziani e spedita per posta aerea a Massaua dove giunse il 15 marzo 1938. Bolli di arrivo a Suez e di transito Cairo del 10.3.1938



9.3.1937 - Lettera del primo porto spedita per posta aerea da Macerata per Asmara. (A.O.I.) Tariffa 2,50. lire. Lettera 0,50 cent. sopratassa aerea 2 lire. (1 lira ogni 5 gr.)



14.10.1938 - Lettera del primo porto spedita per via aerea da Roma per Adis Abeba. (A.O.I.) Tariffa 1,50. Lire. Lettera 0,50 cent. sopratassa aerea 1 lira.



©

20.10.1939 - Lettera del primo porto spedita per via aerea (Roma-Asmara) da Calcio per Takoradi. (British West Africa). Tariffa 4,75 lire. Lettera 1,25 lire, soprattassa aerea del secondo porto 3,50 lire. 1,75 lire per ogni porto da 5 gr. di peso. Bollo muto con lineare Calcio 10/24. Bollo di censura rosso *PASSED BY CENSOR 6 GOLD COAST* e fascetta di censura *Gold Coast Opened By Censor*



©

8.12.1939 - Lettera del primo porto spedita per via aerea (Roma-Asmara) da Torino per Accra. (British West Africa). Tariffa 3 lire. Lettera 1,25, soprattassa aerea di 1,75 lire, per ogni porto da 5 gr. di peso. Bollo di censura viola *PASSED BY CENSOR 3 GOLD COAST*



25.8.1936 - Lettera del primo porto spedita per posta aerea da Madonna di Campiglio per Mombasa. (Africa Orientale Inglese). Tariffa 2,25 lire. Lettera 1,25 lire, soprattassa aerea 1 lira.



29.9.1936 - Lettera del primo porto raccomandata inoltrata per via aerea da Verona per Mombasa. (Africa Orientale Inglese). Tariffa 3,75 lire. Lettera 1,25 lire, diritto di raccomandazione 1,50 lire, soprattassa aerea 1 lira.



14.5.1936 – Cartolina illustrata spedita per via aerea da Bologna per Tobruk, Cirenaica Italiana. Tariffa 0,70 cent. Cartolina 0,20 cent. soprattassa aerea 0,50 cent.



1.1.1938 - Lettera del primo porto in tariffa ridotta per militari spedita per posta aerea da Bologna per Homs, Tripolitania Italiana. Tariffa 0,75 cent. Lettera 0,25 cent. (fino a 15 gr.) soprattassa aerea 0,50 cent.



17.9.1935 - Cartolina illustrata 5 parole spedita da Roma per Casablanca. (Marocco Francese). Affrancata per 0,25 cent.



14.5.1938 - Lettera del primo porto spedita per posta aerea via Marsiglia-Casablanca da Velletri per Tangeri. (Marocco Francese). Tariffa 2,25 lire. Lettera 1,25 lire, soprattassa aerea 1 lira.

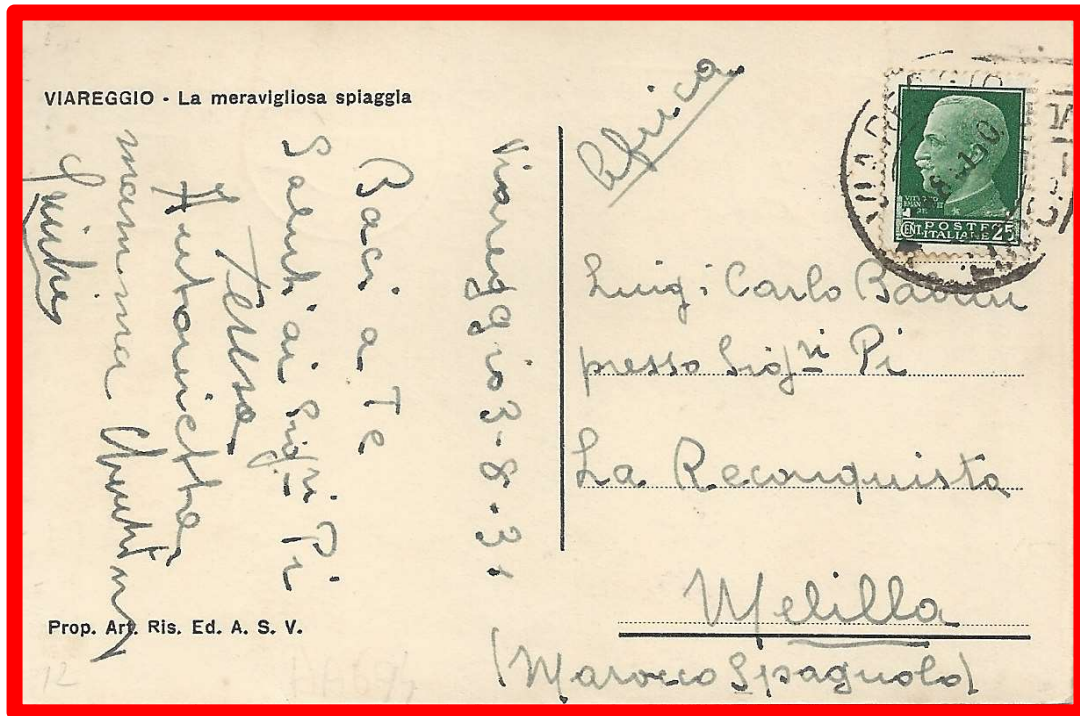

4.8.1931 - Cartolina illustrata 5 parole spedita da Viareggio per Melilla. (Marocco Spagnolo). Affrancata per 0,25 cent.



5.1.1939 - Lettera del primo porto spedita per posta aerea (via Durban), da Monza per Analakely-Tananarive. (Protettorato Francese del Madagascar). Affrancata per 6 lire. Lettera 1,25 lire, soprattassa aerea 4,75 lire.



18.1.1934 - Lettera del primo porto spedita per posta aerea da Roma, via Brindisi, con Aero Espresso Italiano per Lorenço Marques. (Colonia Portoghese del Mozambico). Tariffa 3,25 lire. Lettera 1,25 lire, soprattassa aerea 2 lire.



11.9.1937 - Lettera del primo porto spedita per posta aerea da Genova per Lorenço Marques. (Colonia Portoghese del Mozambico). Tariffa 11,75 lire. Lettera 1,25 lire, soprattassa aerea del terzo porto 10,50 lire. (3,50 lire ogni 5 gr).



©

17.8.1937 - Lettera del primo porto spedita per posta aerea via Brindisi-Capetown, da Roma per Zomba. (Protettorato Inglese). Tariffa 5,25 lire. Lettera 1,25 lire, soprattassa aerea del secondo porto 4 lire. (2 lire ogni 5 gr).

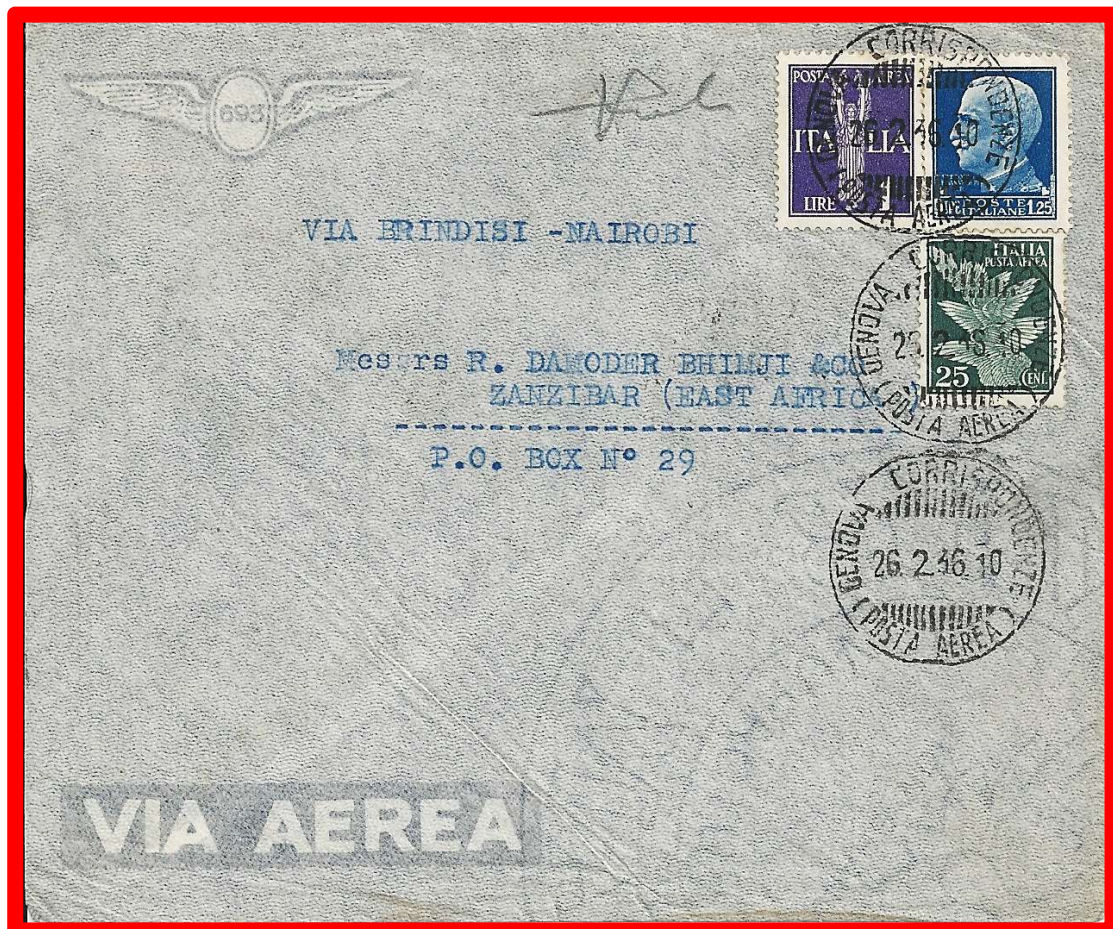

©

26.2.1936 - Lettera del primo porto spedita per posta aerea (via Brindisi), da Genova per Zanzibar. (Protettorato Inglese). Tariffa 2,50 lire. Lettera 1,25 lire, soprattassa aerea 1,25 lire.



17.9.1937 - Lettera del primo porto spedita per via area con Ala Littoria da Torino per Gibuti. (Costa Francese dei Somali). Tariffa 2,25 lire. Lettera 1,25 lire, soprattassa aerea 1 lira fino a 5 gr.



19.11.1937 - Lettera del secondo porto spedita per via aerea da Genova per Gibuti. (Costa Francese dei Somali). Tariffa 9 lire. Lettera 2 lire, soprattassa aerea del settimo porto 7 lire. 1 lira ogni 5 gr.



14.10.1938 - Lettera del primo porto spedita per via aerea da San Martino dell'Argine per Baidoa. (A.O.I.). Tariffa 1,50 lire. Lettera 0,50 cent. soprattassa aerea 1 lira.



24.11.1939 - Lettera del primo porto spedita per via aerea da Milano per Mogadiscio. (A.O.I.). Tariffa 1,75 Lire. Lettera 0,75 cent. soprattassa aerea 0,50 cent.



1.11.1936 - Lettera del primo porto spedita per via aerea da Genova per Dakar. (Africa Occidentale Francese). Tariffa 3 lire in eccesso di 0,25 cent. Lettera 1,25 lire, soprattassa aerea 1,50 lire. Erroneamente applicata la soprattassa aerea per l'Africa Equatoriale Francese di 1,75 lire.



15.5.1931 - Cartolina illustrata spedita da Colle val d'Elsa per Rejaf. (Sudan Britannico). Tariffa 0,75 cent .



©

8.2.1937 - Lettera del primo porto spedita per via aerea da Genova per Tanga. (Africa Orientale Inglese). Tariffa 4,75 lire. Lettera 1,25 lire, soprattassa aerea del secondo porto 3,50 lire. (1,75 lire ogni 5 gr).



14.6.1939

Lettera del primo porto inoltrata per via aerea da Melzo per Dar Es Salam. (Africa Orientale Inglese) Tariffa 3,25 lire in eccesso di 0,25 cent. Lettera 1,25 lire, soprattassa aerea 1,75 lire

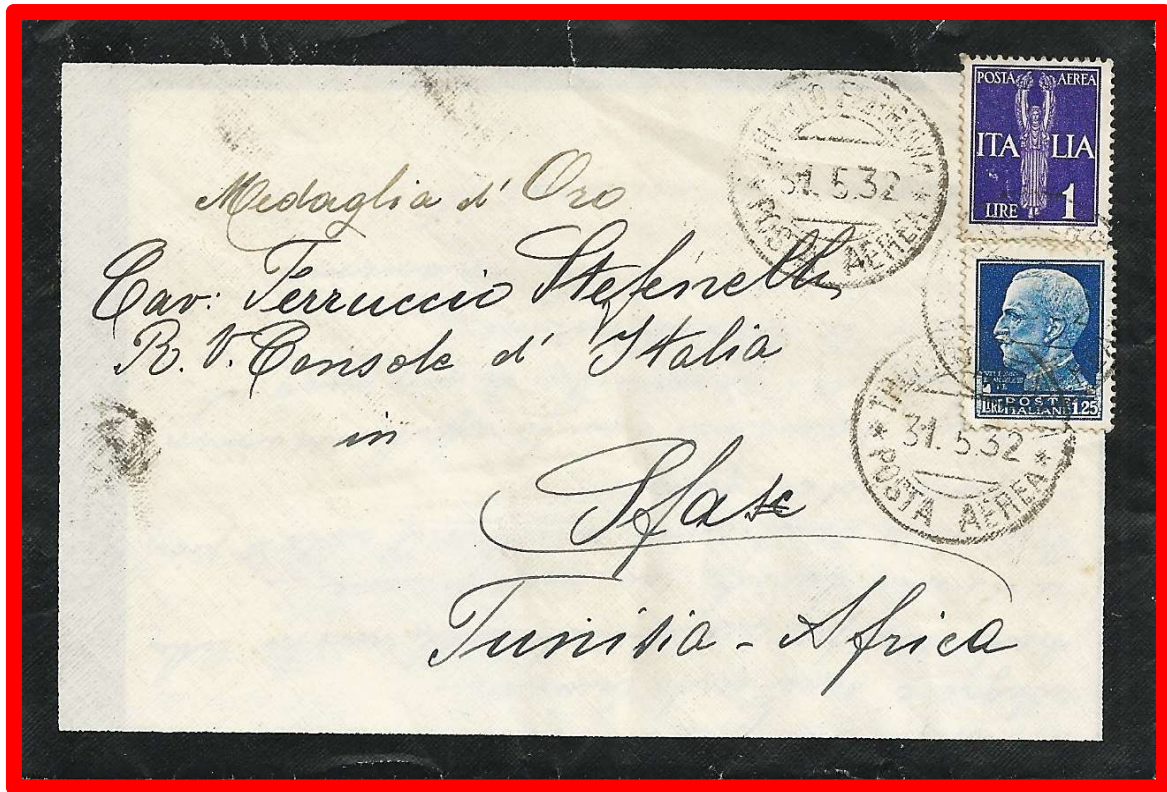

31.5.1932 - Lettera del primo porto spedita per posta aerea da Trento per Sfax. (Protettorato Francese di Tunisia). Tariffa 2,25 Lire. Lettera 1,25 lire, soprattassa aerea 1 lira.



13.12.1941 - Lettera del primo porto raccomandata espresso spedita per posta aerea da Ferrara per Tunisi. (Territorio assoggettato al Regime di Vichy). Tariffa 6,25 lire. Lettera 1,25 lire diritto di raccomandazione 1,50 lire, servizio espresso 2,50 lire, soprattassa aerea 1 lira.



27.4.1933 - Stampe per l'estero del secondo porto spedite con posta aerea da Roma per Capetown, (Africa del Sud Ovest). Tariffa 20 lire. Stampe 0,50 cent. (0,25 cent. ogni 50 gr.), sopratassa aerea del sesto porto 19,50 lire (3,25 lire per ogni 10 gr. di peso).



18.2.1937
 Lettera del primo porto spedita per posta aerea da Milano per Pretoria. (Africa del Sud Ovest). Affrancata per 7,25 Lire. Lettera 1,25 lire, soprattassa aerea del 2° porto 6 lire. (3 lire ogni 5 gr).



6.6.1938
 Lettera del primo porto spedita per posta aerea da Catania per Johannesburg. (Africa del Sud Ovest) Tariffa 3,25 lire. Lettera 1,25 lire, soprattassa aerea 2 lire

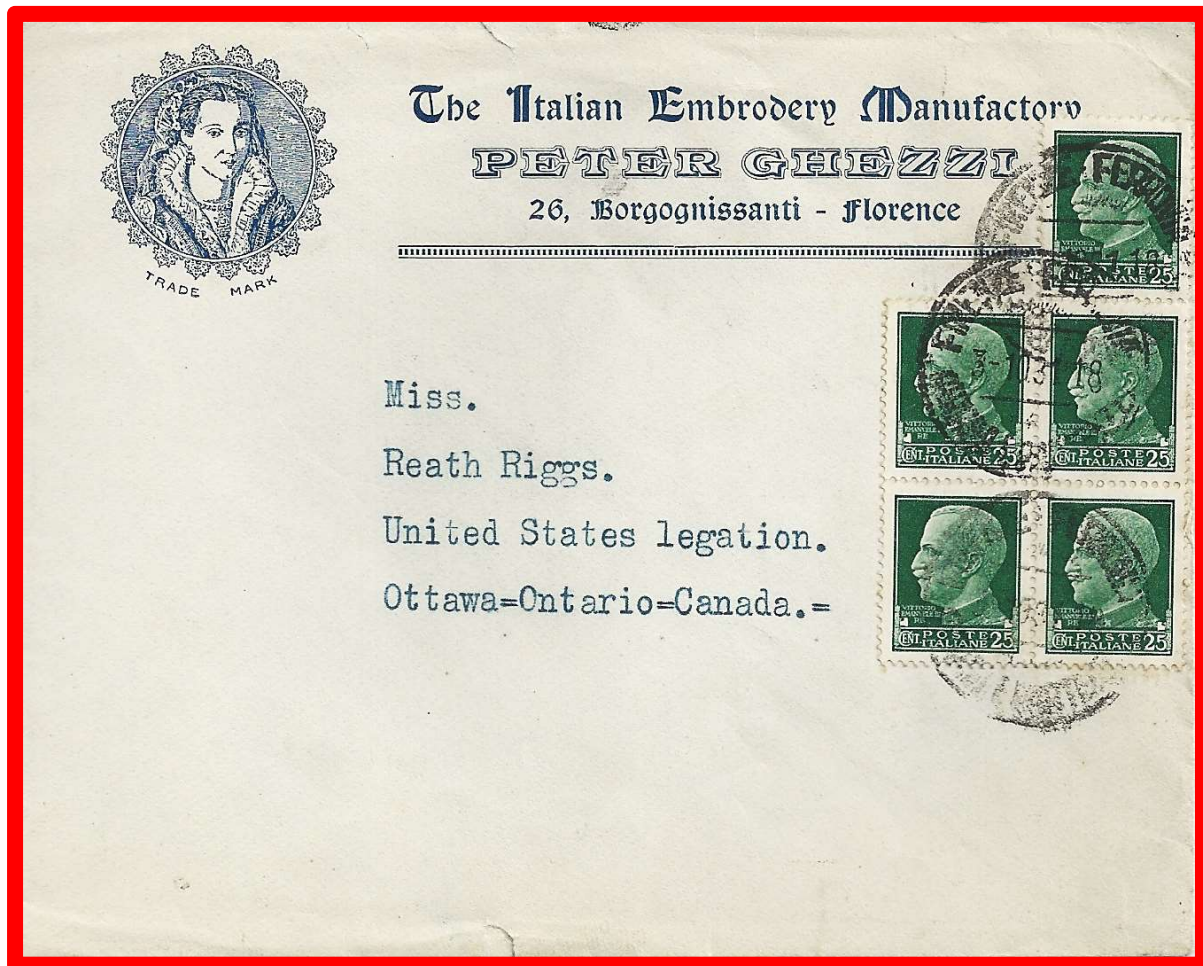

3.10.1931 - Lettera del primo porto spedita da Firenze per Ottawa.
Tariffa 1,25 lire.

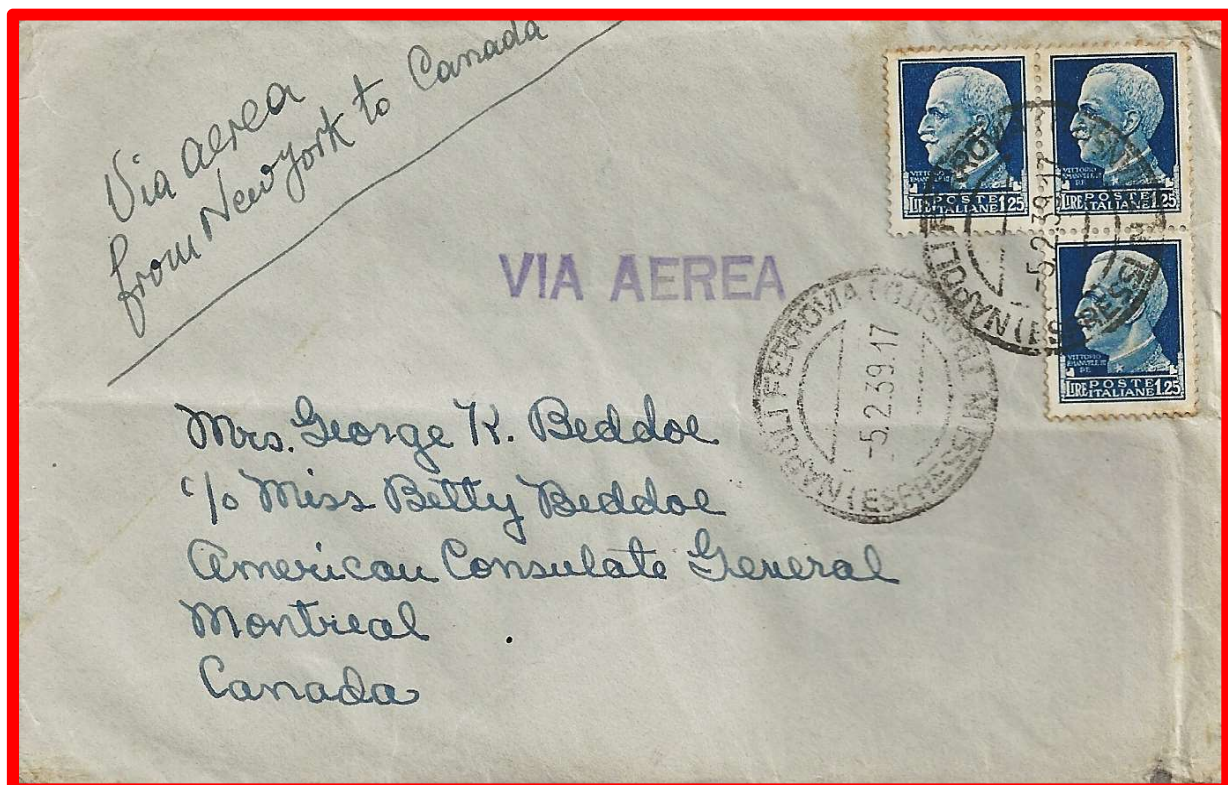

5.2.1939 - Lettera del primo porto spedita per posta aerea (via New York) da Napoli per Montreal. Tariffa per 3,75 lire. Lettera 1,25 lire, soprattassa aerea del secondo porto 2,50 lire.



21.8.1939 – Lettera del primo porto spedita da Desio per Juneau.
 Tariffa 1,25 lire.
 Bollo di arrivo Juneau Alaska Take Out 20.9.1939

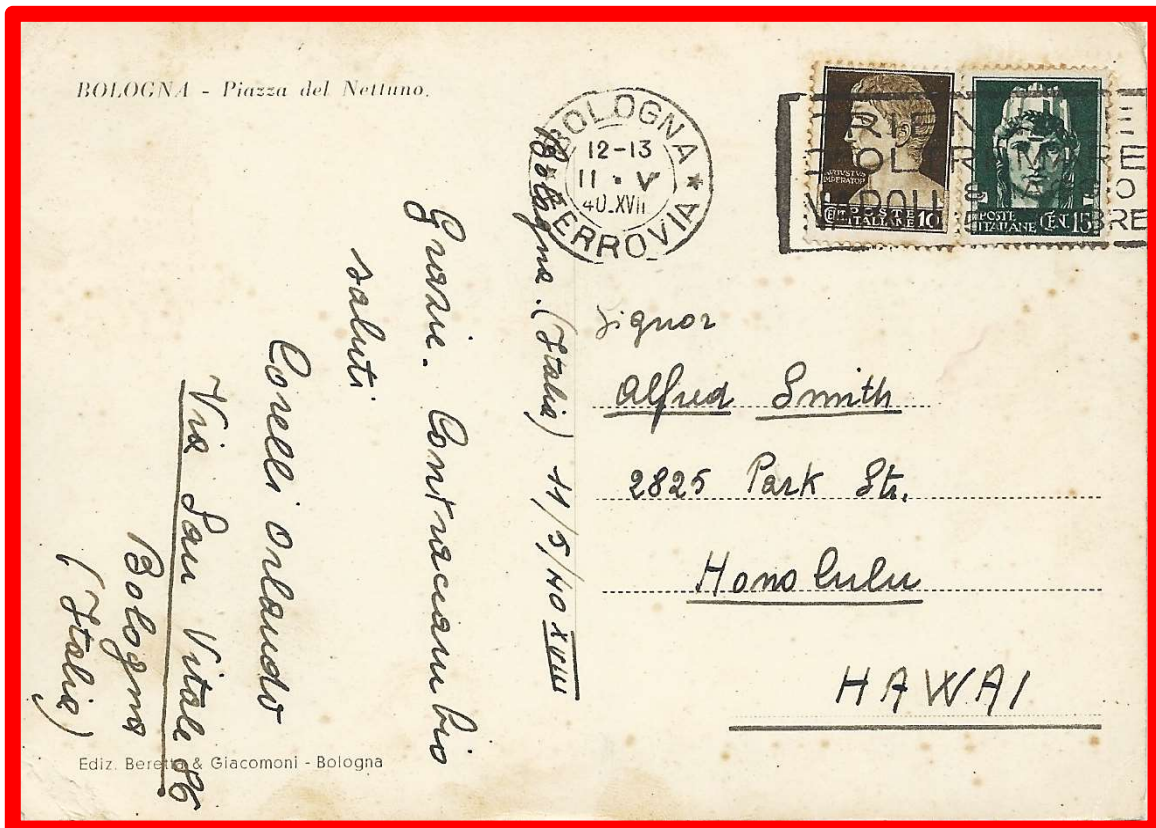

11.5.1940 - Cartolina illustrata spedita da Bologna per Honolulu.
 Tariffa per 0,25 cent.

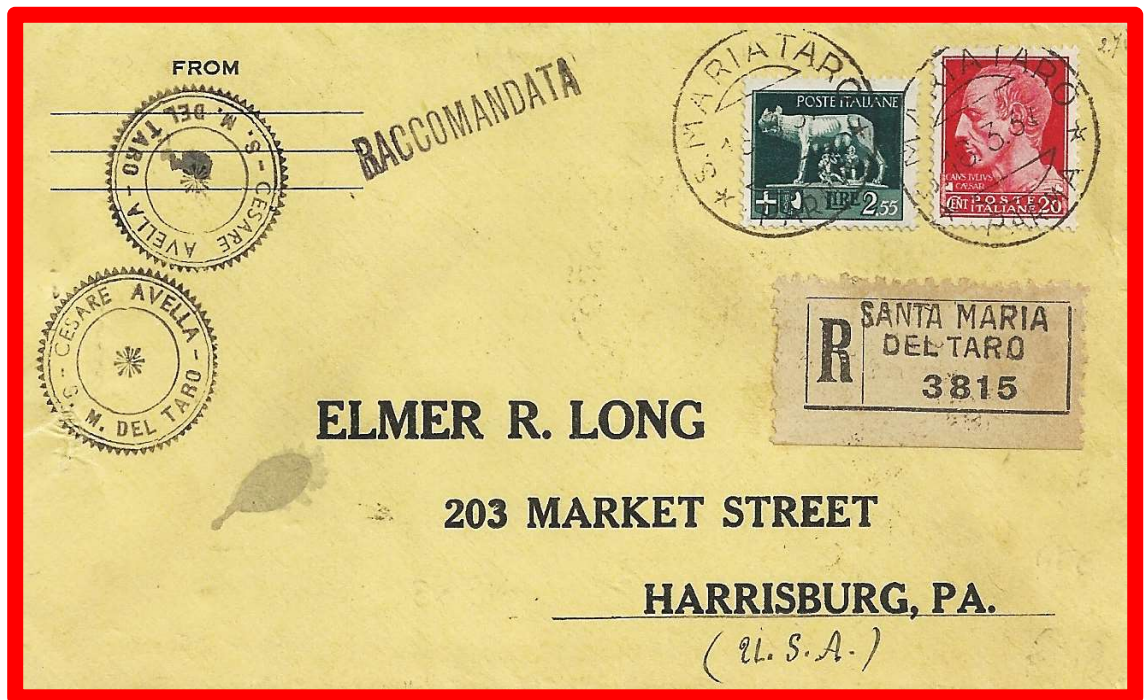

16.3.1937

Lettera del primo porto
spedita da S. Maria del
Taro per Harrisburg.

Tariffa 2,75 lire.

Lettera 1,25 lire, diritto di
raccomandazione 1,50 lire



9.12.1939 - Lettera del primo porto spedita per espresso da Roma per New York. Tariffa 2,50 lire. Lettera 1,25 lire, servizio espresso per l'interno 1,25 lire. Il mittente dopo aver inizialmente scritto *Raccomandata!* sul fronte, cancellò l'indicazione preferendo spedire per espresso come segnato in basso, **Espresso fino a Napoli!** Il regolamento prevedeva esplicitamente che il servizio espresso diretto a bordo nave non dovesse pagare alcun supplemento purchè il bastimento fosse in darsena nella città di destino, come da scritta sul fronte in alto: **con S/S Saturnia via Napoli.**



8.3.1941.
 Lettera del primo porto spedita per posta area via Roma-Lisbona (Clipper) da Sepino per New York. Tariffa 4 lire. Lettera 1,25 lire, soprattassa aerea 2,75 lire. Bolli e fascetta di censura italiana.

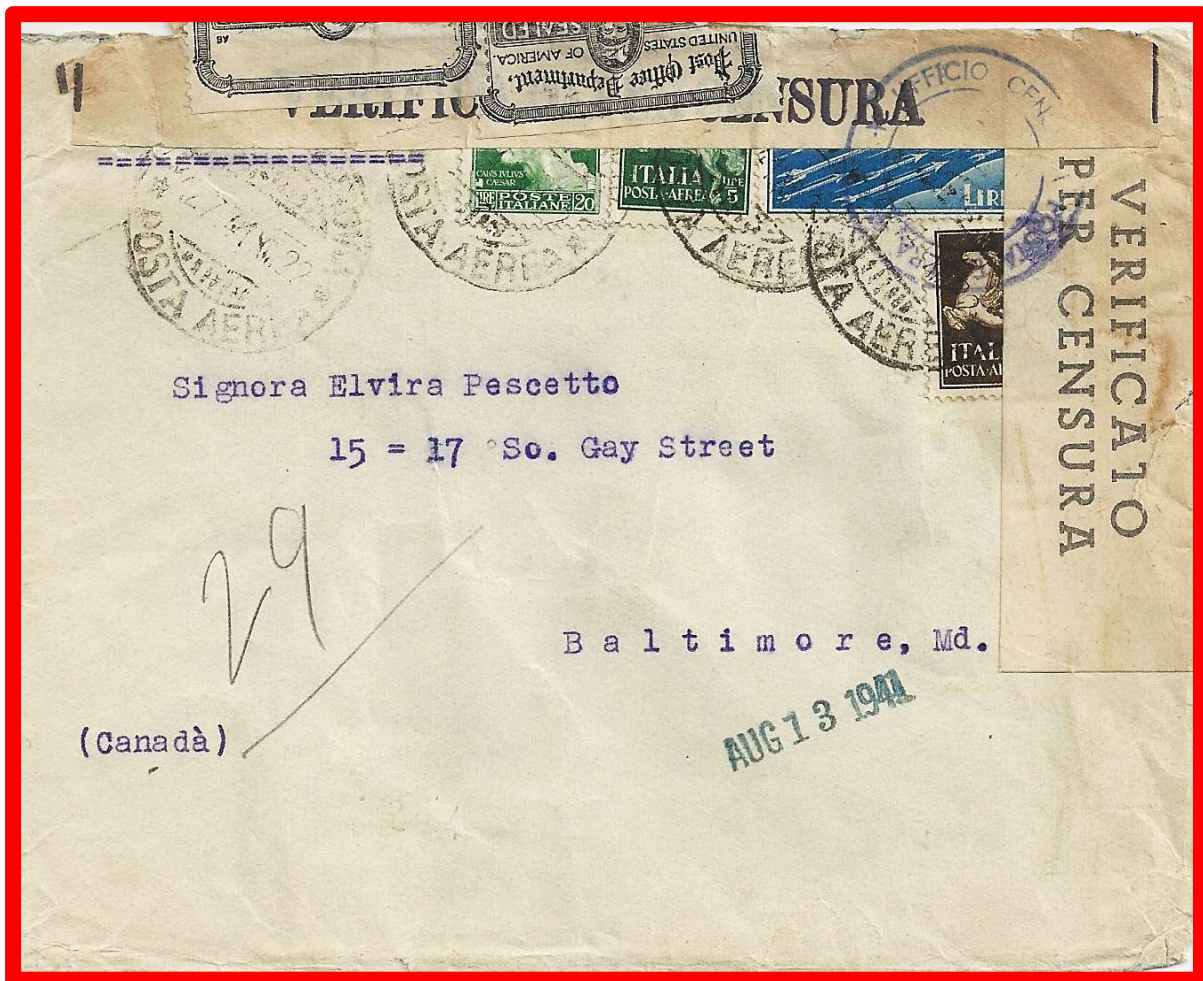

12.7.1941. - Lettera del terzo porto spedita per posta area via Roma-Lisbona-Bermuda-New York, da Genova per Baltimore, Maryland. Erroneamente indicata come città del Canada. Tariffa 27,50 lire. Lettera 2,75 lire, soprattassa aerea del nono porto 24,75 lire. (2,75 lire ogni 5 gr.). Bolli e fascetta di censura italiana. Etichette di censura americana *Post Office Department U.S.of America Officially Sealed*.



2.12.1937 - Campione Senza Valore del terzo porto (fino a 300 gr.) raccomandato spedito da Bassignana per Saint Louis. Tariffa 3 lire. Campione 1,50 lire (0,50 cent ogni 100 gr.) diritto di raccomandazione 1,50 lire. Timbro lineare viola *Small Packet Collect 15 cent.* apposto unitamente ai francobolli segnatasse da 5 e 10 cent. per assolvere il pagamento degli oneri doganali. Al verso bollo *Passed Free U.S. Customs St. Louis H.G.*



17.10.1940 - Stampe del primo porto espresso spedite per posta aerea via Lisbona-Bermude-New York da Roma per New York. Tariffa 24,75 lire. Stampe 0,25 lire, servizio espresso 2,50 lire, soprattassa aerea dell'ottavo porto 22 lire. (2.75 lire ogni 5 gr.). La busta faceva parte di un plico di lettere per l'estero giunte dall'Italia giustificato dal timbro lineare viola posto sul fronte, (*Foreign letter package collect 10 cent. for customs clearance postage 2 stamps be affixed e canceled*) come richiesta di pagamento della tassa doganale stabilita in 10 cent. con 2 francobolli segnatasse apposti e annullati sulla coperta del plico.



22.10.1929 – Lettera del primo porto spedita da Padula per Chihuahua. Tariffa 1,25 lire.

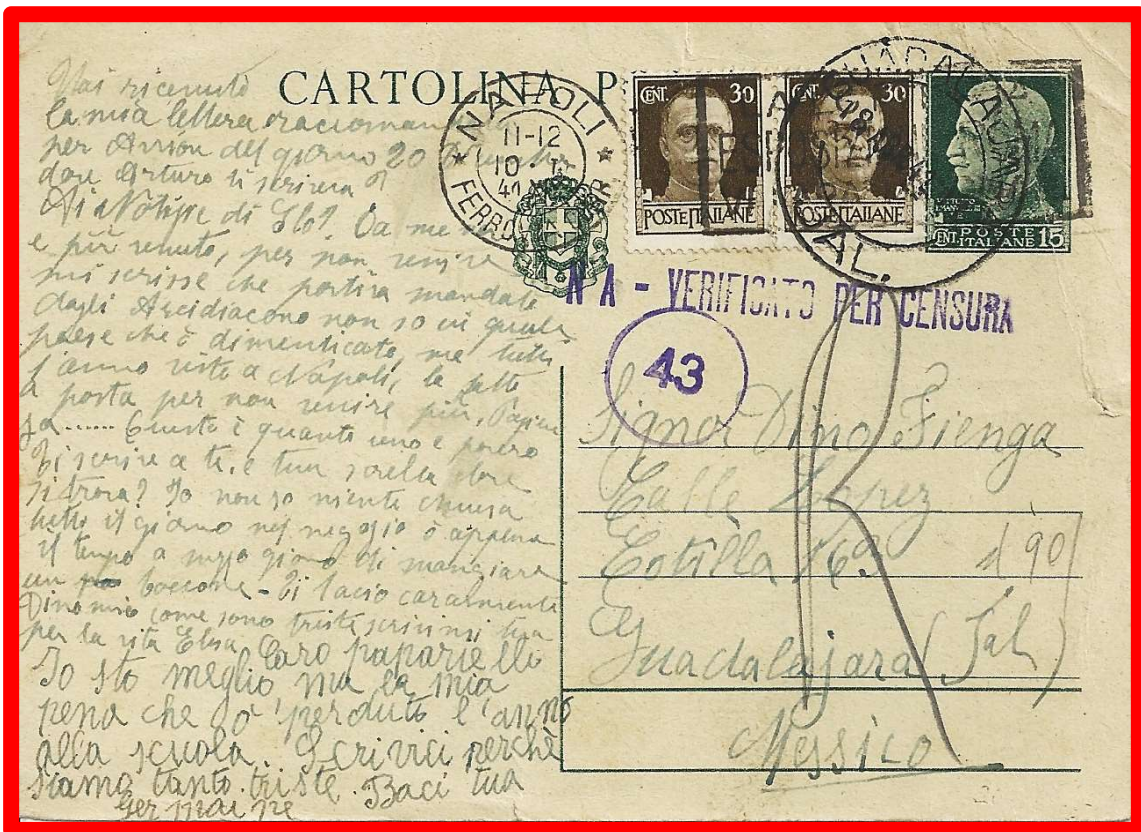

10.4.1941 - Cartolina postale spedita da Napoli per Guadalajara. Tariffa 0,75 cent. Timbro lineare di censura e bollo di arrivo Guadalajara Jal. 18.4.1941.



29.7.1933 - Lettera del primo porto raccomandata spedita via New York da Brenz per Chihuahua. Tariffa 2,75 lire. Lettera 1,25 lire, diritto di raccomandazione 1,50 lire.



16.11.1939. - Lettera del primo porto spedita per posta area via New York da Milano per Mexico D.F. Tariffa 5 lire. Lettera 1,25 lire, sopratassa aerea del terzo porto 3,75 lire. (1,25 lire ogni 5 gr.)

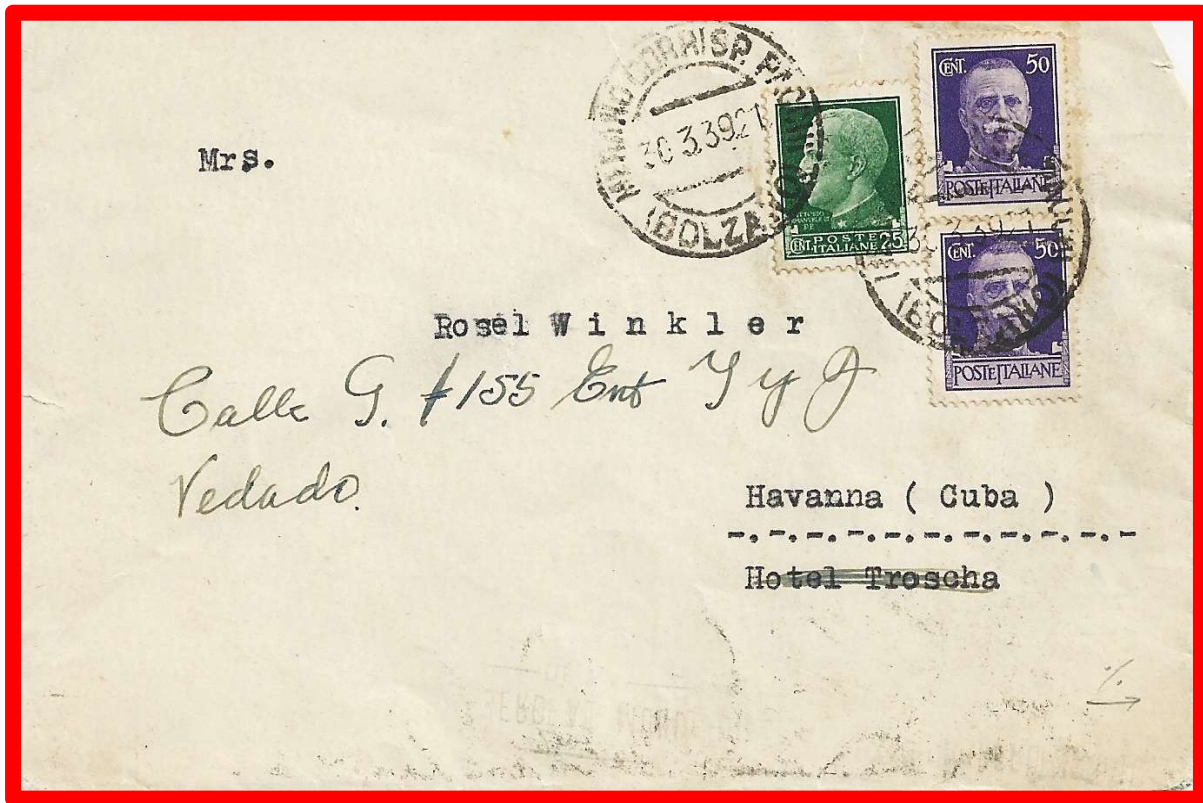

30.3.1939 - Lettera del primo porto spedita da Merano per Havana.
Tariffa 1,25 lire.



15.11.1937 - Cartolina illustrata 5 parole spedita via New York da Roma per Ciudad Trujillo.
Tariffa 0,25 cent..

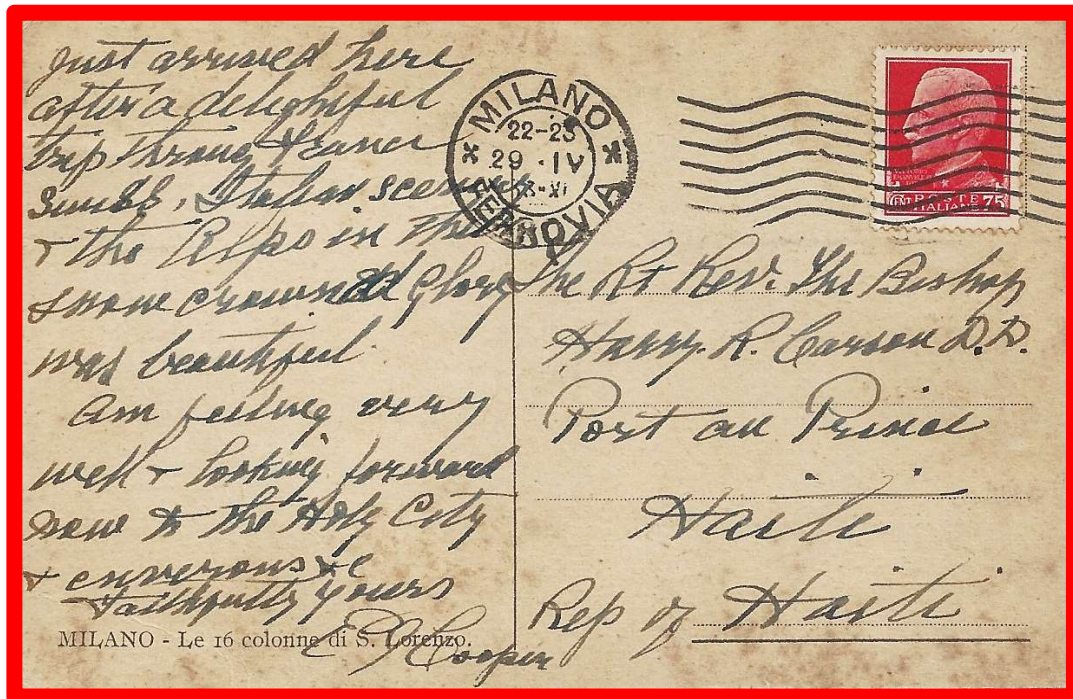

29.4.1933 - Cartolina illustrata spedita da Milano per Port au Prince. Tariffa 0,75 cent.



23.9.1939 - Lettera del primo porto raccomandata spedita per posta aerea via Lisbona-New York da San Michele di Appiano per Port au Prince. Tariffa 4 lire. Lettera 1,25 lire, diritto di raccomandazione 1,50 lire, sopratassa aerea 1,25 lire.



22.9.1932 - Cartolina illustrata 5 parole spedita da Sanremo per San Antonio Suchitapequez. Affrancata per 0,25 cent. Bollo di arrivo San. Antonio S. 3.11.1932.



7.8.1935 - Lettera del primo porto raccomandata spedita da Milano per San Antonio Suchitapequez. Tariffa 2,75 lire. Lettera 1,25 lire, diritto di raccomandazione 1,50 lire.

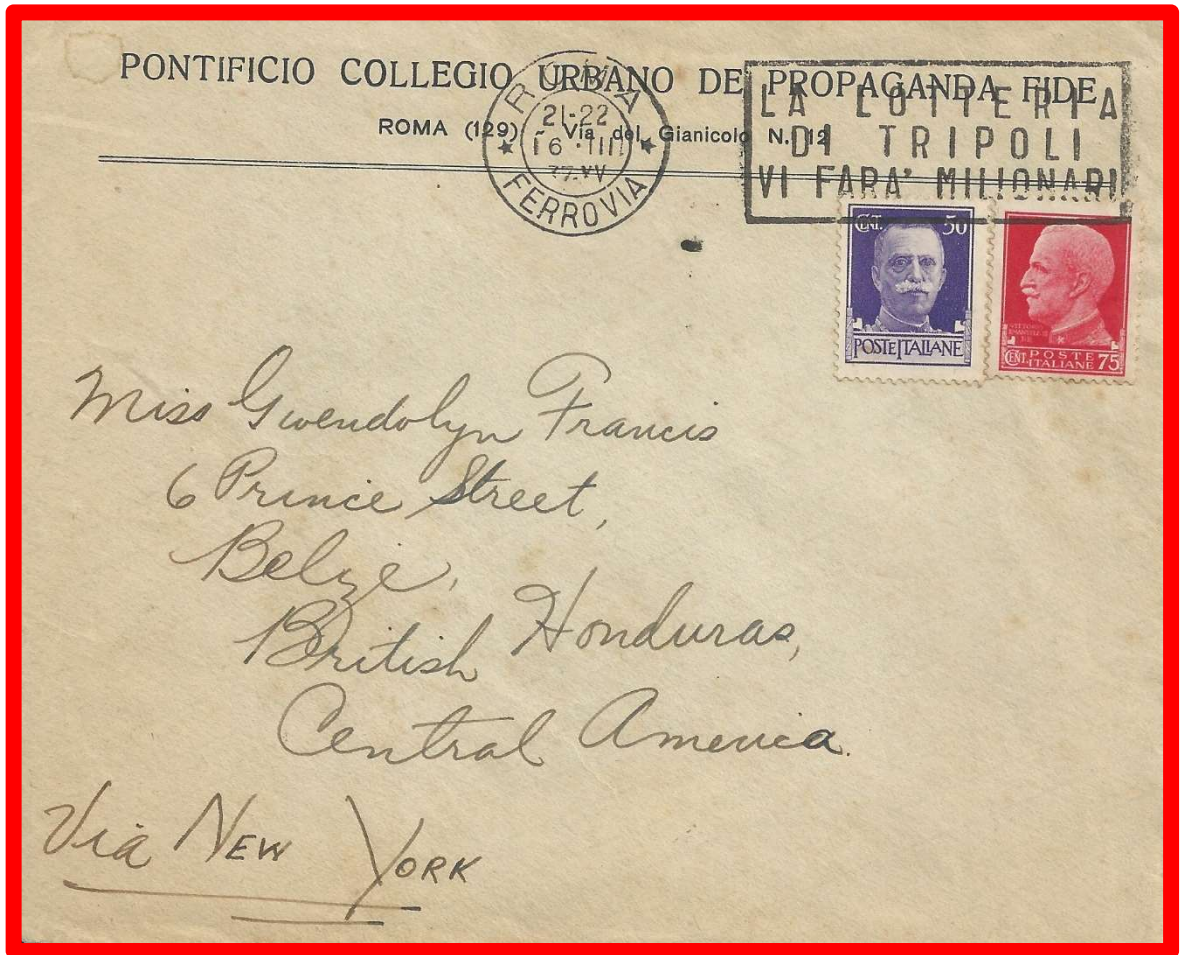

16.3.1937

Lettera del primo porto spedita via New York da Roma per Belize. British Honduras. Tariffa 1,25 lire.



20.11.1935

Lettera del primo porto spedita da Portici per San Salvador. Tariffa 1,25 lire.

La merce viaggia a rischio e pericolo del Committente - Non si accettano reclami trascorsi 8 giorni
accettano ritorni di merce che dietro autorizzazione e in porto franco. Per qualsiasi controversia la compagnia
Non si riconoscono pagamenti se non fatti direttamente alla Casa, o a persona munita di speciale

187



CONTENUTO - CORBATAS DE SEDA ARTIFICIAL

PACCO N° 1	PESO	KG	17,800
" 2	"	"	18,500
" 3	"	"	18,500

BOLLO ESPORTAZIONE
FORALE LIND



R. DOGANA DI GENOVA
PACCHI POSTALI
Ufficio di Esportazione

3445

3444

12.9.1935 - Fattura Commerciale inviata come lettera da Napoli a San Salvador (Apartado 42). Tariffa 1,25 lire. Bolli di sdoganamento presso la R. Dogana di Genova - Pacchi Postali.



27.7.1939 - Lettera del primo porto spedita per posta aerea via New York da Sassello per Managua. Tariffa 2,75 lire. Lettera 1,25, sopratassa aerea 1,50 lire.



30.12.1939 - Lettera del primo porto spedita per posta aerea via Lisbona-New York (Clipper) da Genova per Managua. Tariffa 5,25 lire. Lettera 1,25, sopratassa aerea 4 lire.

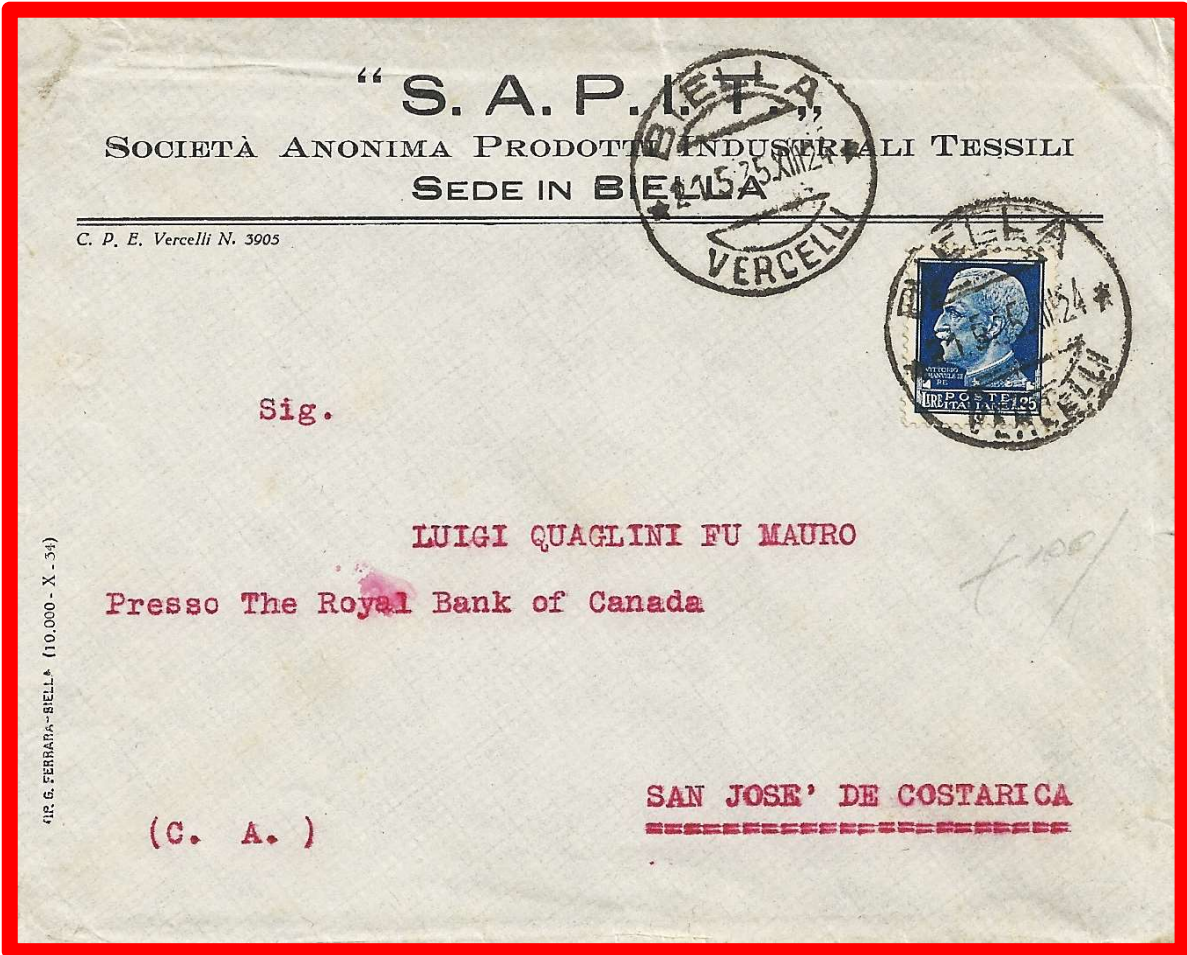

21.5.1935 - Lettera del primo porto spedita da Biella per San Josè de Costa Rica. Tariffa 1,25 lire



28.9.1938 - Lettera del primo porto spedita per posta aerea via New York-Cristobal, da Milano per San Josè de Costa Rica. Tariffa 8,25 lire. Lettera 1,25, sopratassa aerea del secondo porto 7 lire. (3,50 lire ogni 5 gr.).



27.9.1939 - Lettera del primo porto raccomandata spedita per posta aerea via New York da Egna per Panama City. Tariffa 4,50 lire. Lettera 1,25 lire, diritto di raccomandazione 1,50 lire, soprattassa aerea 1,75 lire.



19.10.1940 - Lettera del primo porto spedita per posta aerea via Roma-Lisbona-New York- Panama da Settignano per San Cristobal, Canal Zone. Tariffa 5,75 lire. Lettera 1,25, soprattassa aerea 4,50 lire.

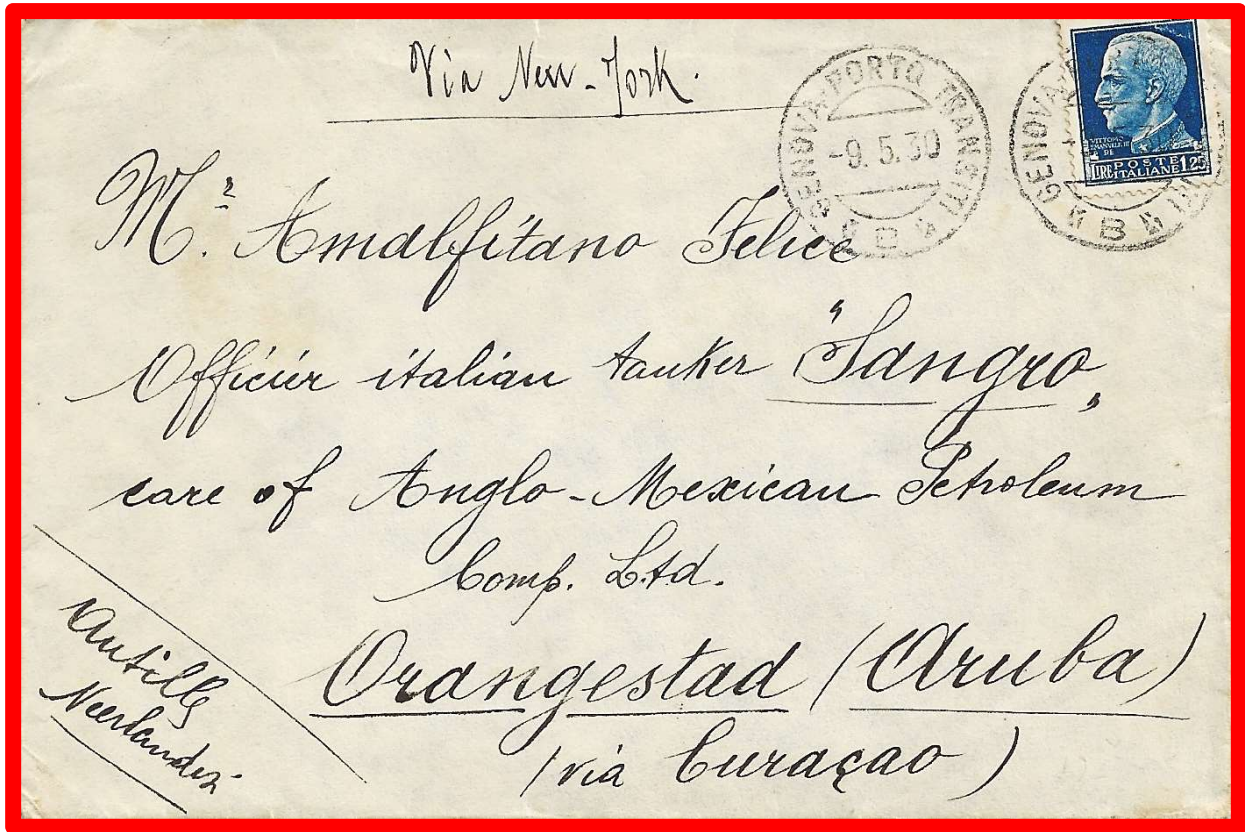

9.5.1930 - Lettera del primo porto spedita via New York-Curacao da Milano per Oranjestad, Aruba. Tariffa 1,25 lire

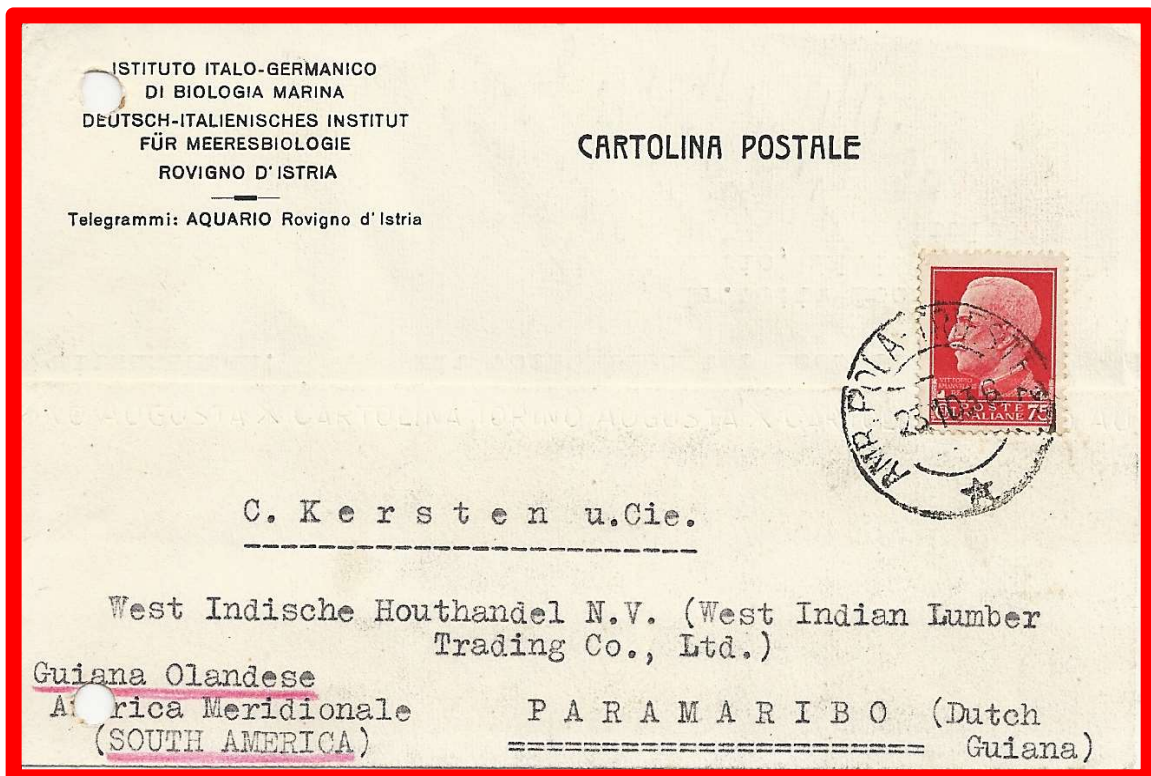

23.10.1936 - Cartolina postale spedita da Rovigno d'Istria per Paramaribo. Tariffa 0,75 cent.



©

8.5.1934 - Lettera del primo porto spedita per posta pneumatica da Milano per Buenos Aires. Tariffa 1,40 lire. Lettera 1,25 lire, avvio interno con posta pneumatica 0,15 cent. I francobolli furono annullati con il bollo datario della succursale 26 di via Borgospesso, stazione intermedia sulla tubazione di ritorno della linea pneumatica della posta centrale.



13.4.1934 - Lettera del primo porto spedita per posta aerea via Aéropostale da Genova per Buenos Aires. Tariffa 9,50 lire. Lettera 1,25 lire, sopratassa aerea 8,25 lire.



12.6.1936 - Lettera del primo porto spedita per posta aerea via Aéropostale da Genova per Buenos Aires. Tariffa 16,25 lire. Lettera 1,25 lire, soprattassa aerea del secondo porto 15 lire. (7,50 lire ogni 5 gr.).



20.12.1937 - Lettera del terzo porto spedita per posta aerea via Aéropostale da Trieste per Buenos Aires. Tariffa 110 lire. Lettera 2,75 lire, soprattassa aerea del nono porto (45gr.) 105,75 lire. (11,75 lire ogni 5 gr.).



23.12.1937 - Lettera del primo porto spedita per posta aerea via Aéropostale da Genova per Buenos Aires. Tariffa 13 lire. Lettera 1,25 lire, soprattassa aerea 11,75 lire.



24.1.1940 - Lettera del primo porto spedita per posta aerea via L.A.T.I. da Milano per La Paz. Tariffa 13 lire. Lettera 1,25 lire, soprattassa aerea 11,75 lire.



8.7.1932 - Lettera del primo porto spedita per posta aerea via Aéropostale da Genova per La Paz. Tariffa 9,50 lire. Lettera 1,25 lire, soprattassa aerea 8,25 lire.



21.7.1932 - Lettera del primo porto spedita per posta aerea via Aéropostale da Genova per La Paz. Affrancata per 17,75 lire. Lettera 1,25 lire, soprattassa aerea del secondo porto 16,50 lire. (8,25 lire ogni 5 gr.).



29.10.1940 - Stampe del primo porto espresso spedite per posta aerea via Ala Littoria da Roma per Natal. Tariffa 24,25 lire. Stampe 0,25 lire, servizio espresso 2,50 lire soprattassa aerea del secondo porto 21,50 lire. (10,75 lire ogni 25 gr.).

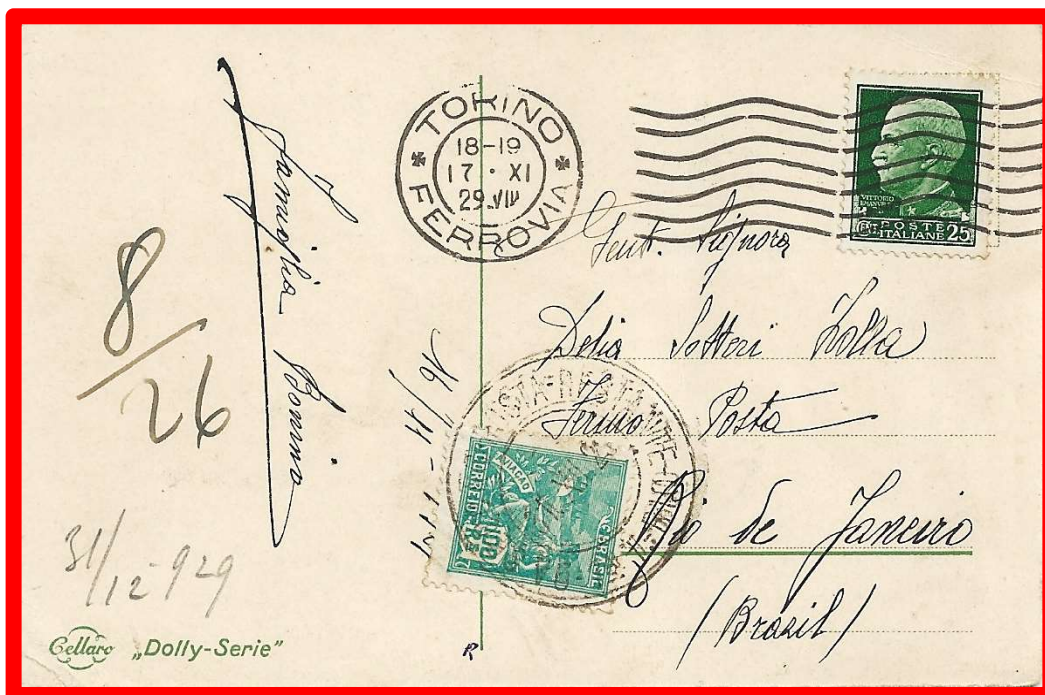

17.11.1929 - Cartolina illustrata data e firma in fermo posta spedita da Torino per Rio de Janeiro. Tariffa 0,25 cent. Tassata con un francobollo da 100 reales come diritto di fermo posta a carico del destinatario, annullato con bollo *Servicio Posta Restante Rio 31.12.1929*.



17.3.1933 - Lettera del primo porto spedita per posta aerea via Aéropostale da Roma per Rio de Janeiro. Tariffa 8,25 lire. Lettera 1,25 lire, soprattassa aerea 7 lire..

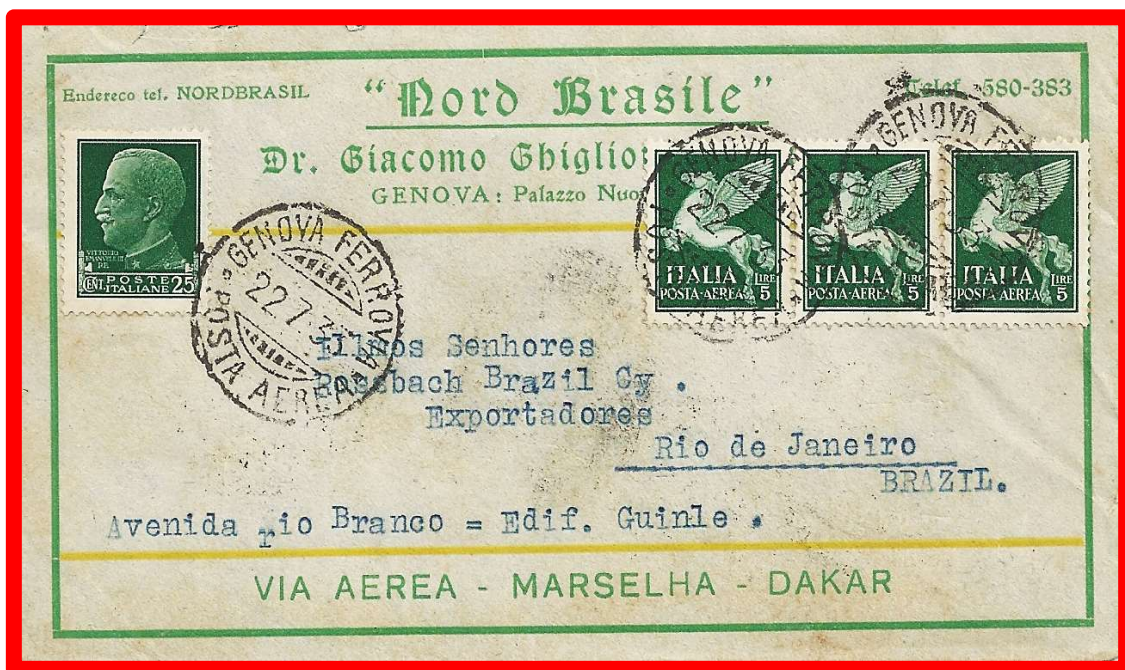

22.7.1933 – Lettera del primo porto spedita per posta aerea da Genova per Rio de Janeiro. Tariffa 15,25 lire. Lettera 1,25 lire, soprattassa aerea del secondo porto 14 lire.



4.5.1937 - Lettera del primo porto spedita per posta aerea via Lufthansa da Trieste per Victoria (Espiritu Santo). Tariffa 11 lire. Lettera 1,25 lire, soprattassa aerea 9,75 lire.



©

23.9.1935 - Lettera del primo porto spedita per posta aerea via New York da Milano per Manizales. Tariffa 4,75 lire. Lettera 1,25 lire, soprattassa aerea 3,50 lire. Bolli di transito: *Servicios de Transportes Aereo Baranquilla* 7.10.1935, e arrivo *Servicios de Transportes Manizales* 8.10.1935.



18.3.1937 - Lettera del primo porto spedita per posta aerea via New York da Genova per Bogotá. Tariffa 7 lire. Lettera 1,25 lire, soprattassa aerea 5,75 lire.



22.9.1932 - Lettera del primo porto spedita per posta aerea via Aéropostale da Genova per Vina del Mar poi fatta proseguire per Valpàraiso. Tariffa 9,50 lire. Lettera 1,25 lire, sopratassa aerea 8,25 lire.



2.6.1939 - Lettera del primo porto spedita per posta aerea via Aéropostale da Genova per Valpàraiso. Tariffa 13 lire. Lettera 1,25 lire, sopratassa aerea 11,75 lire.



9.3.1933 - Lettera del primo porto spedita per posta aerea via Aéropostale da Trieste per Santiago del Cile. Tariffa 26 lire. Lettera 1,25 lire, soprattassa aerea del terzo porto 24,75 lire (8,25 lire ogni 5 gr.). Al verso bollo di transito: *Marsiglia Gare-Avion del 11.9.1933.*



27.3.1939 - Lettera del primo porto spedita per posta aerea via Francoforte-Santiago (*Deutsche Luftpost Europa – Sudamerika*) da Brescia per Quito. Tariffa 13 lire. Lettera 1,25 lire, soprattassa aerea 11,75 lire.



8.9.1939

Lettera del primo porto spedita per posta aerea via Marsiglia da Trieste per Quito. Tariffa 13 lire. Lettera 1,25 lire, soprattassa aerea 11,75 lire.



13.6.1938 - Lettera del primo porto spedita per posta aerea via Francoforte-Santiago (*Deutsche Luftpost Europa-Sudamerika*) da Milano per Asunción. Tariffa 24,75 lire. Lettera 1,25 lire, soprattassa aerea del secondo porto 23,50 lire. (11,75 lire ogni 5 gr. di peso).



12.6.1940
 Lettera del primo porto spedita per posta aerea via L.A.T.I. da Trieste per Asunción. Tariffa 13 lire. Lettera 1,25 lire, soprattassa aerea 11,75.



10.7.1936 - Frontespizio di lettera del primo porto spedita per posta aerea via New York (con volo di accelerazione da Colonia), da Milano per Lima. Tariffa 14,75 lire. Lettera 1,25 lire, soprattassa di accelerazione 1,50 lire (0,50 cent. ogni 5 gr.), soprattassa aerea del terzo porto 12 lire, (4 lire ogni 5 gr.).



1.2.1939 - Lettera del primo porto spedita per posta aerea via Marsiglia da Padova per Lima. Tariffa 13 lire. Lettera 1,25 lire, soprattassa aerea 11,75 lire



©

12.7.1935 - Lettera del secondo porto spedita per posta aerea (*Deutsche Luftpost Europa-Sudamerika*) da Roma per Montevideo. Tariffa 54,50 lire. Lettera 2 lire, soprattassa aerea del settimo porto 52,50 lire, (7,50 lire ogni 5 gr.).



28.1.1941 - Lettera del primo porto spedita per posta aerea via L.A.T.I. da Genova per Lima. Tariffa 24,75 lire. Lettera 1,25 lire, soprattassa aerea del secondo porto 23,50 lire, (11,75 lire ogni 5 gr.).

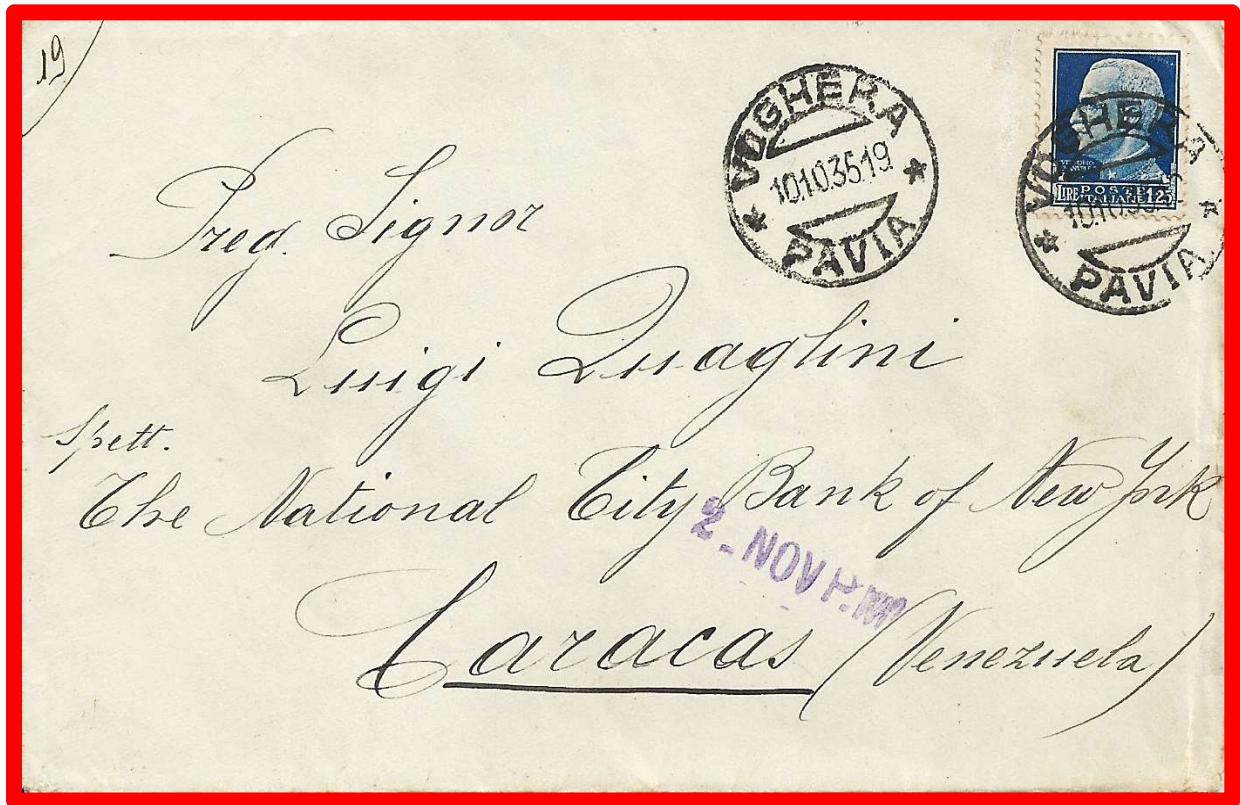

10.10.1935 - Lettera del primo porto spedita da Voghera per Caracas .
Tariffa 1,25 lire.



18.6.1940 - Lettera del primo porto spedita per posta aerea via L.A.T.I. da Napoli
per Maiquetia (La Guayra). Tariffa 13 lire. Lettera 1,25 lire, sopratassa aerea 11,75.



23.6.1939 - Lettera del terzo porto raccomandata spedita da Firenze per Teheran. Tariffa 4,75 lire. Lettera 2,75 lire, diritto di raccomandazione 1,50 lire.



15.6.1940 - Lettera del primo porto raccomandata spedita per posta aerea da Lecco per Teheran. Tariffa 4,25 lire. Lettera 1,25 lire, diritto di raccomandazione 1,50 lire, soprattassa aerea 1,50 lire.



20.1.1941 - Lettera del primo porto raccomandata della *Legazione Imperiale dell'Iran* spedita da Roma per Teheran. Tariffa 2,75 lire. Lettera 1,25 lire, diritto di raccomandazione 1,50 lire. Bollo lineare blue su due righe *CORRISPONDENZA DIPLOMATICA ESENTE DA CENSURA*



4.1.1933 - Lettera del secondo porto raccomandata spedita per posta aerea da Trieste per Bagdad. Tariffa 11,50 lire. Lettera 2 lire, diritto di raccomandazione 1,50 lire, soprattassa aerea del 4° porto 8 lire. (2 lire ogni 10 gr.).



10.2.1936 Lettera del primo porto espresso spedita per posta aerea da Pavia per Bagdad. Tariffa 4,50 lire. Lettera 1,25 lire, servizio espresso 2,50 lire, soprattassa aerea 0,75 cent.



30.1.1930 - Lettera del primo porto raccomandata spedita da Venezia per Tel Aviv, Palestina. Tariffa 2,75 lire. Lettera 1,25, diritto di raccomandazione 1,50 lire.

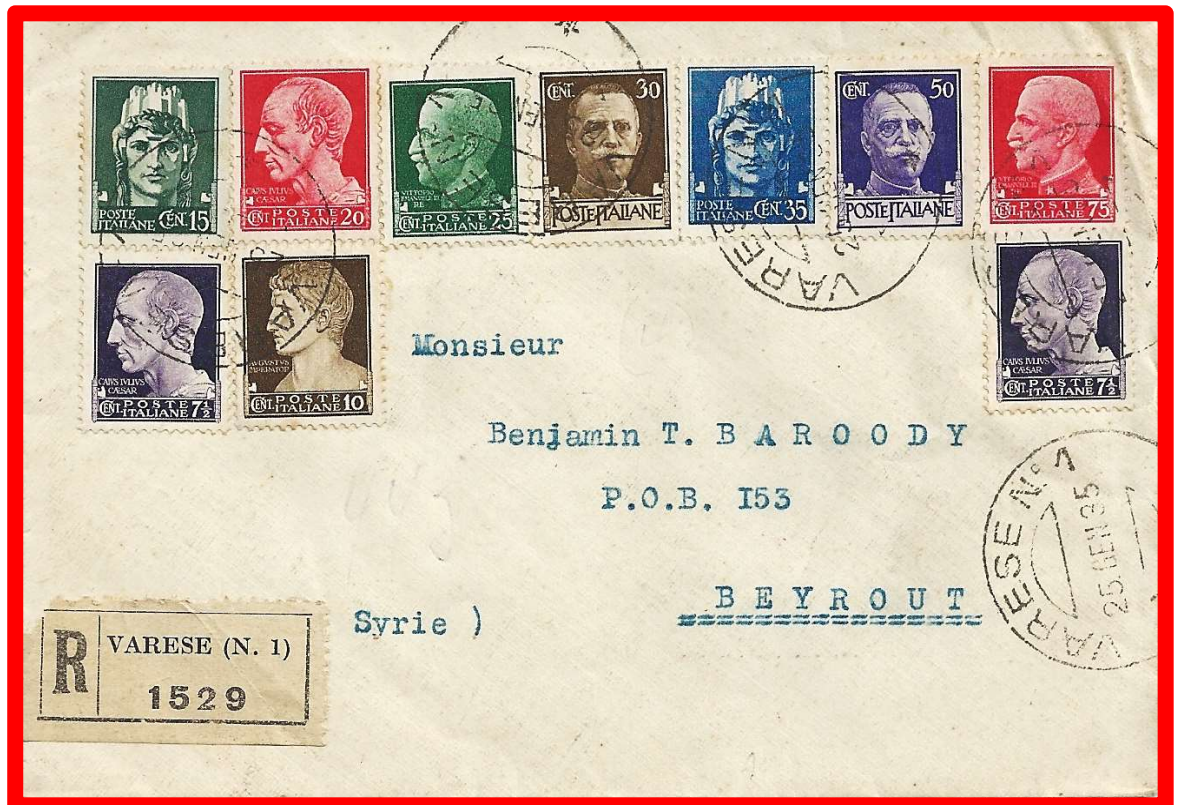

25.1.1935
 Lettera del primo porto raccomandata, spedita da Milano per Beyrout. Tariffa 2,75 lire.
 Lettera 1,25 lire, diritto di raccomandazione 1,50 lire.



20.4.1935 - Cartolina illustrata spedita da Bari per Izmir.
Tariffa per 0,75 cent.



27.2.1940 - Lettera del secondo porto spedita per posta aerea da Treviso per Izmir.
Tariffa 4 lire. Lettera 2 lire + sopratassa aerea 2 lire. (1 lira ogni 20 gr.).



26.1.1936 - Cartolina illustrata spedita via di Siberia da Trento per Hankow.
Tariffa 0,75 lire. Bollo di arrivo: *Hankow* 14.2.25



27.6.1933 – Lettera del secondo porto raccomandata, spedita da Siusi per Shanghai.
Tariffa 3,50 lire. Lettera 2 lire, diritto di raccomandazione 1,50 lire. Rispedita al mittente, destinatario partito.



18.10.1938 - Lettera del primo porto raccomandata spedita per posta aerea da Venezia per Pa Hsien-Szechuan. Tariffa 6,50 lire. Lettera 1,25, diritto di raccomandazione 1,50 lire, soprattassa aerea 3,75 lire.



19.12.1939 - Lettera del primo porto raccomandata, spedita per via aerea da Venezia per Shanghai. Tariffa 11,75 lire. Lettera 1,25 lire, diritto di raccomandazione 1,50 lire, soprattassa aerea del secondo porto 9 lire (4,50 lire ogni 5 gr.).

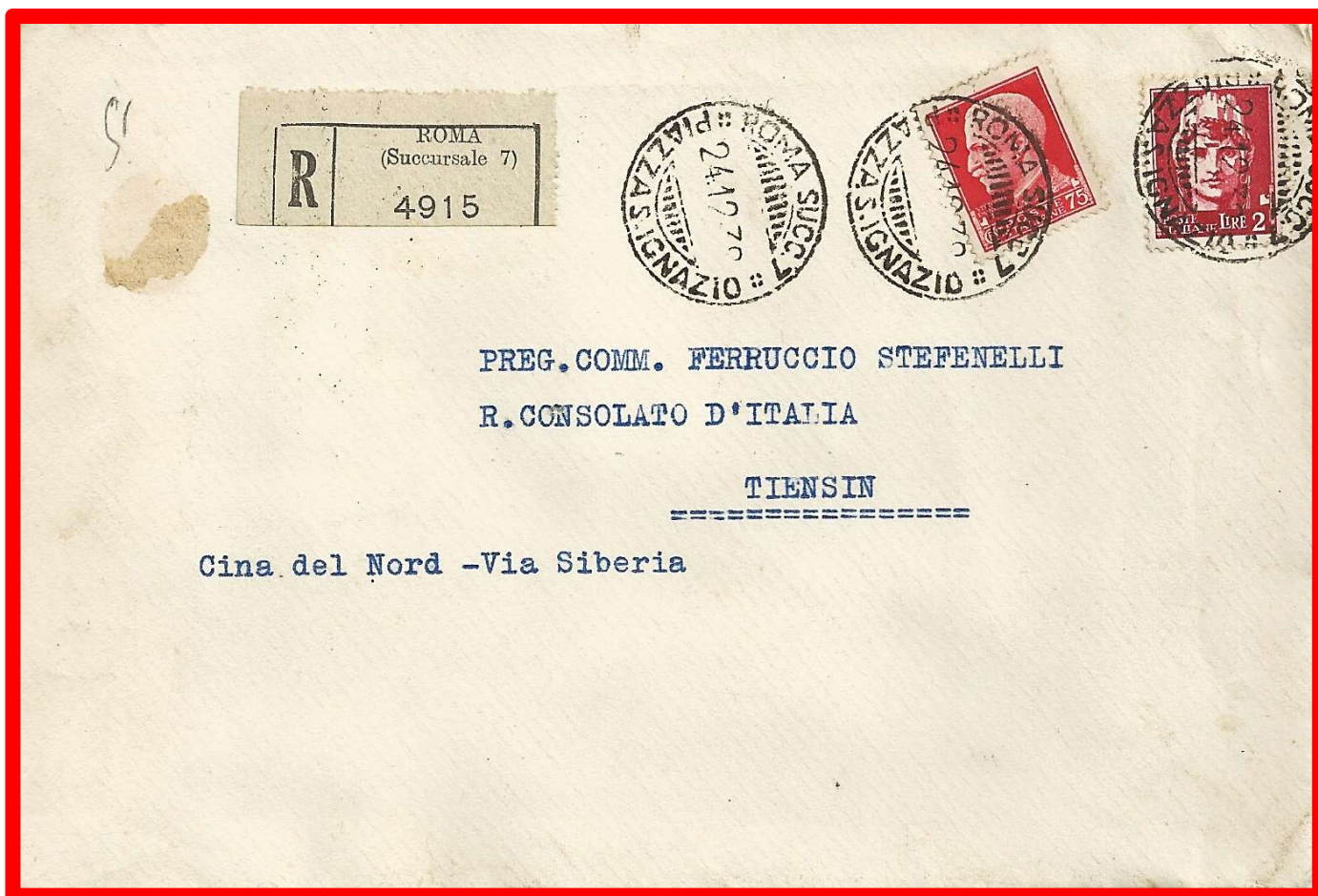

24.12.1938 - Lettera del primo porto raccomandata spedita via Siberia da Roma per Tientsin. Concessione Italiana. Tariffa 3.75 lire. Lettera 1,25, diritto di raccomandazione 1,50 lire.



30.1.1930 - Campione senza valore spedito via Siberia da Milano per Shanghai e poi rispedito a Tientsin, in rue de France nella Concessione Francese. Tariffa 0,50 cent. primo porto per l'estero fino a 100 gr.

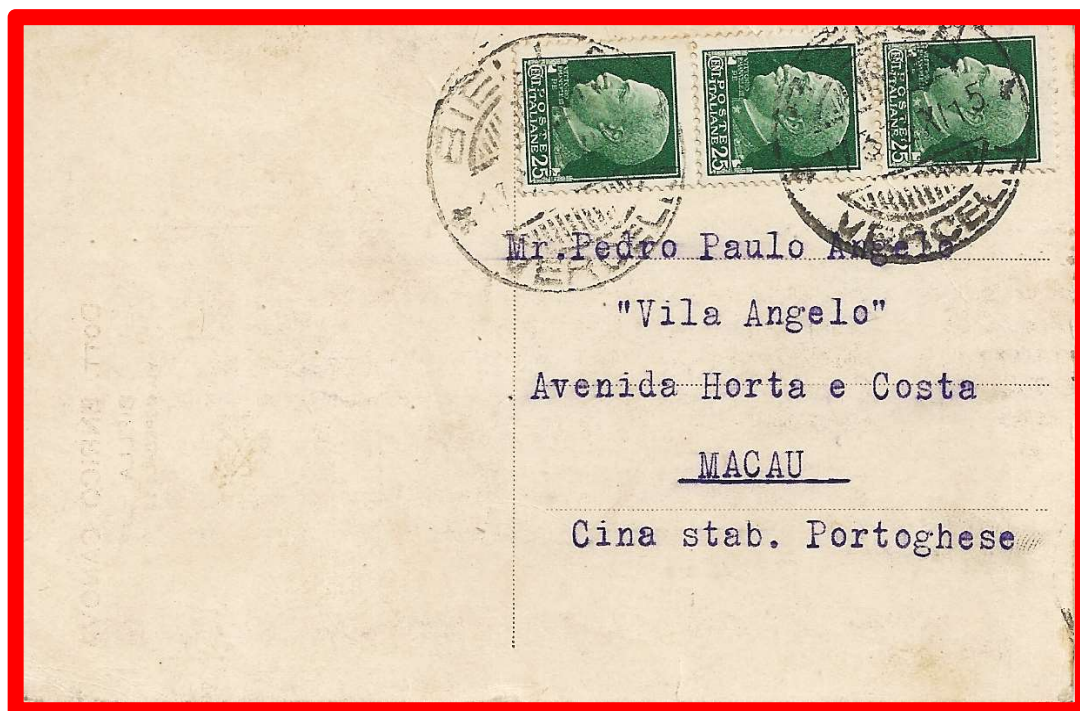

17.3.1933 - Cartolina commerciale spedita da Biella per Macao.
 Cina Portoghese. Tariffa 0,75 cent.



2.12.1934 - Lettera del primo porto raccomandata, spedita da Poggibonsi per Macao.
 Cina Portoghese. Tariffa 2,75 lire. Lettera 1,25 lire, diritto di raccomandazione 1,50 lire.

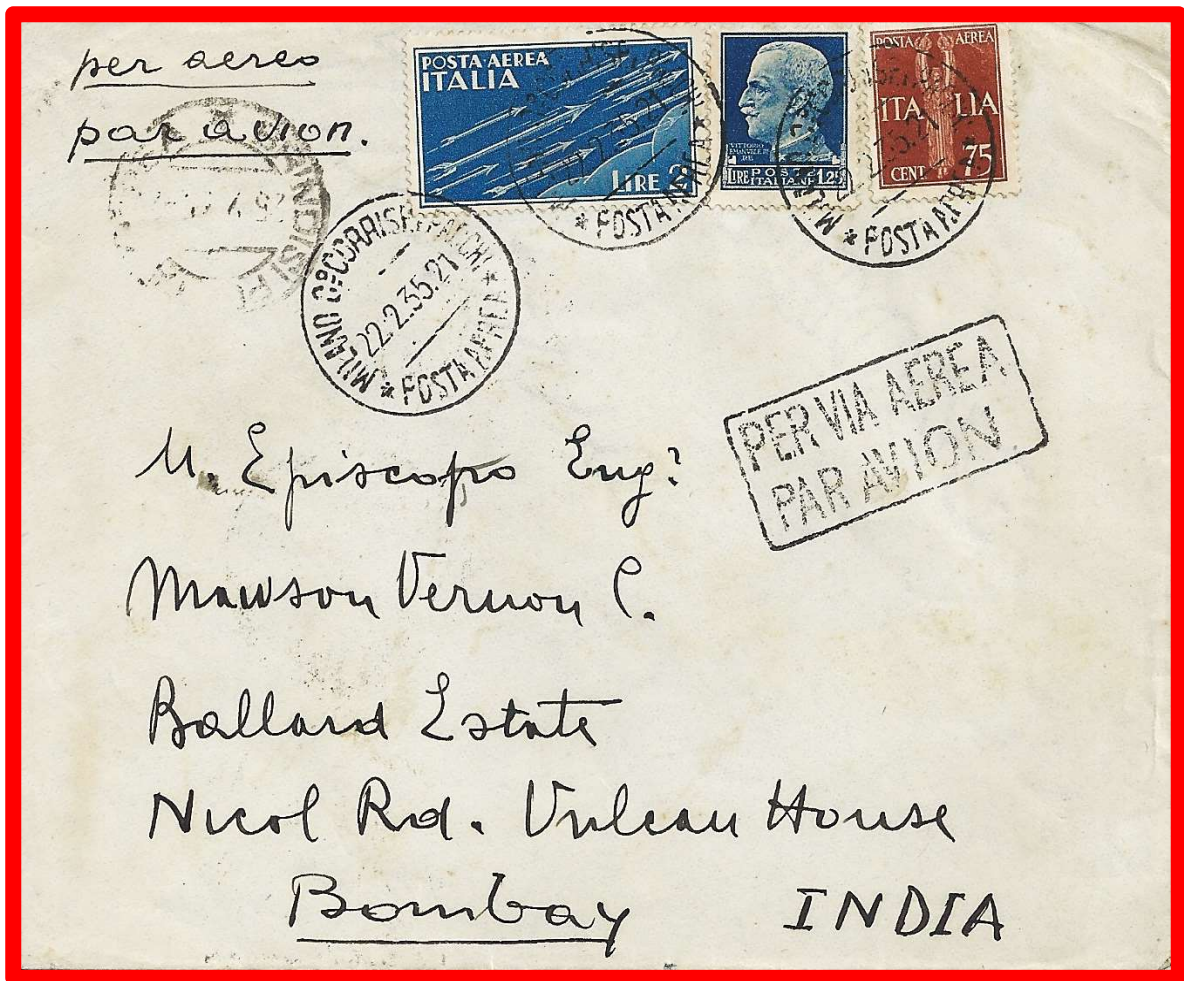

22.2.1935 - Lettera del primo porto spedita per via aerea da Milano per Bombay. Tariffa 4 lire. Lettera 1,25 lire, sopratassa aerea 2,75 lire.



2.7.1937 - Lettera del primo porto spedita per via aerea da Venezia per Calcutta. Tariffa 2,75 lire. Lettera 1,25 lire, sopratassa aerea 1,50 lire.



28.8.1929 - Cartolina illustrata spedita da Trieste per Colombo.
Tariffa 0,75 cent..



24.9.1930 - Lettera del primo porto spedita da Milano per Colombo.
Tariffa 1,25 lire.

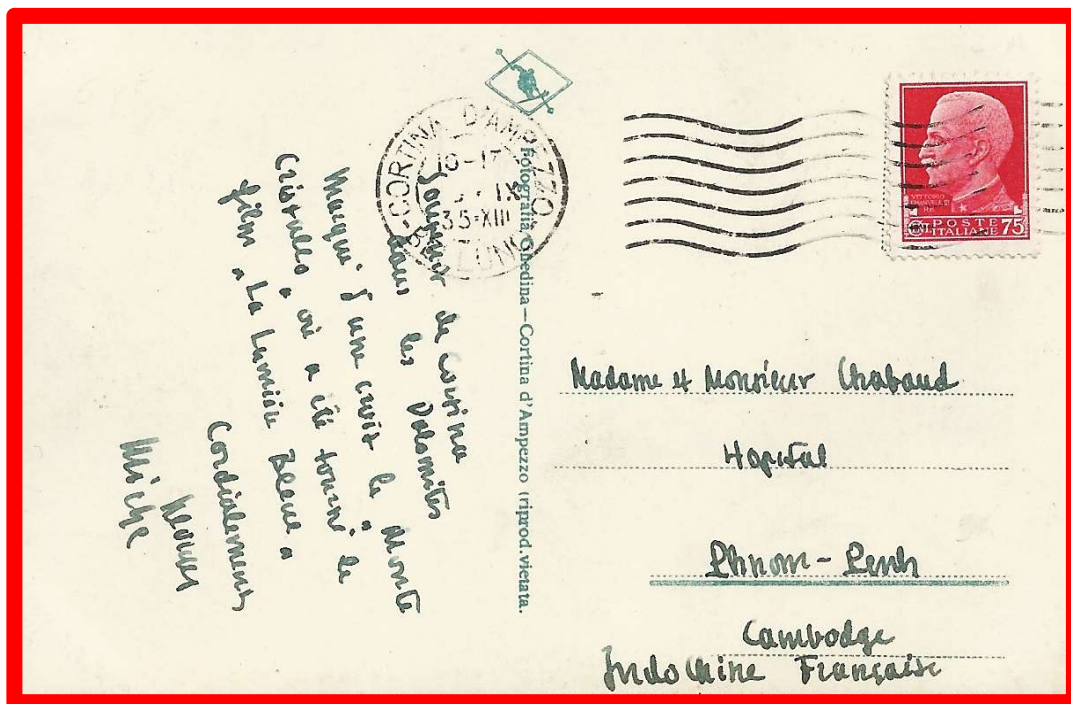

5.9.1935 - Cartolina illustrata spedita da Cortina d'Ampezzo per Phnom Penn. Indocina francese. Tariffa 0,75 cent..



30.5.1937 - Lettera del primo porto spedita per posta aerea da Gattinara per Phnom Penn. Indocina Francese. Tariffa 4 lire. Lettera 1,25, sopratassa aerea 2,75 lire.



8.5.1933 - Lettera del secondo porto raccomandata spedita per posta aerea via Marsiglia, da Milano per Saigon, Indocina Francese. Tariffa 20,50 lire. Lettera 2 lire, diritto di raccomandazione 1,50 lire, soprattassa aerea del quarto porto 17 lire. (4,25 lire ogni 10 gr.).



22.8.1934

Lettera del primo porto spedita per posta aerea via Marsiglia da Limone Piemonte per Saigon. Indocina Francese. Tariffa 5.50 lire. Lettera 1,25, soprattassa aerea 4,25 lire.



3.3.1939 - Lettera del primo porto spedita per posta aerea con Imperial Airways da Trieste per Singapore, Colonia Inglese. Tariffa 4,25 lire. Lettera 1,25 lire, soprattassa aerea 2,25 lire.



3.11.1931 - Lettera del primo porto raccomandata spedita per posta aerea da Busto Arsizio per Singapore, Colonia Inglese. Tariffa 14,75 lire. Lettera 1,25, diritto di raccomandazione 1,50 lire, soprattassa aerea 12 lire.

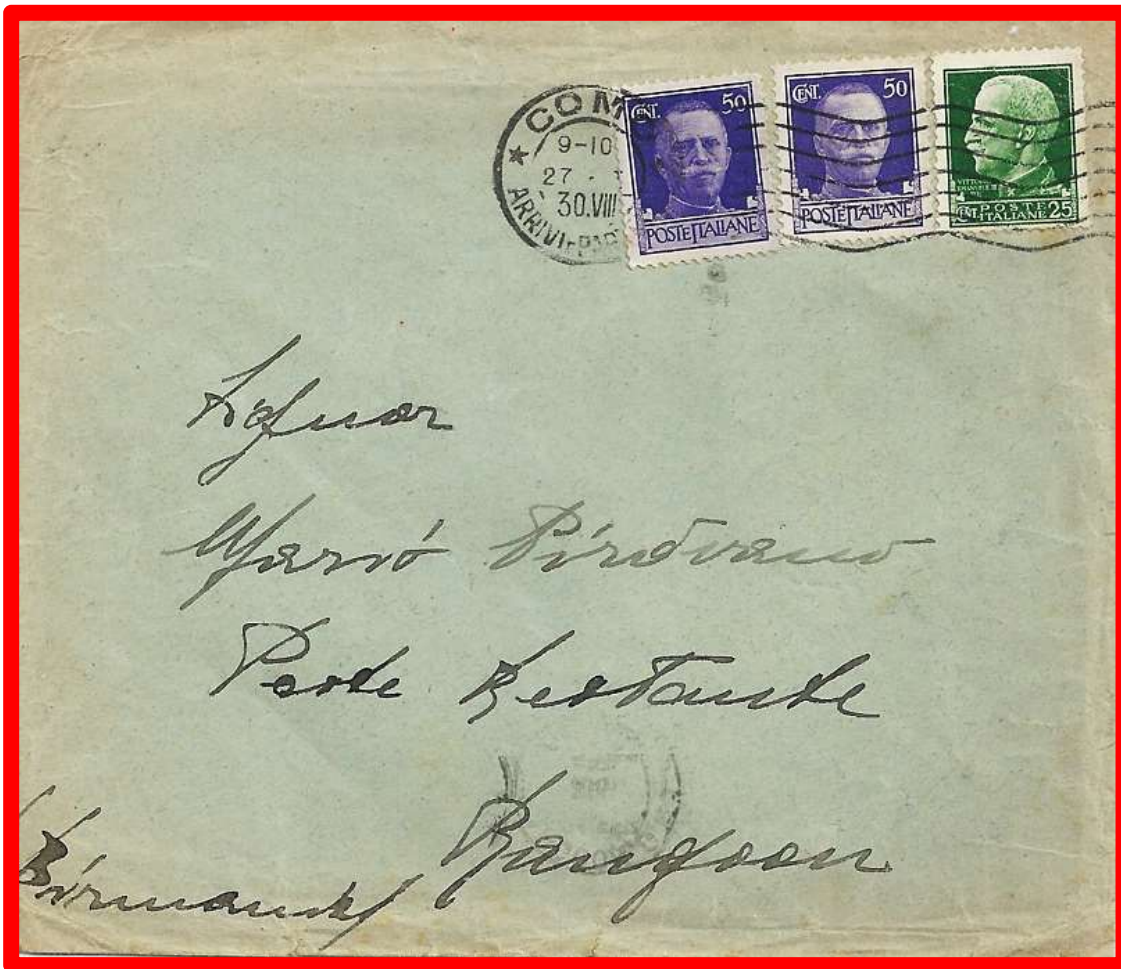

27.1.1930

Lettera del primo porto spedita da Como per Rangoon. Tariffa 1,25 lire.



21.10.1936

Lettera del primo porto spedita per posta aerea da Roma per Bangkok. Tariffa 3,75 lire. Lettera 1,25 lire, sopratassa aerea 2 lire.



23.11.1939 - Lettera del primo porto raccomandata spedita da Torino per Manila.
 Tariffa 2,75 lire. Lettera 1,25 lire, diritto di raccomandazione 1,50 lire.



28.8.1936 - Lettera del primo porto spedita per posta aerea da Genova per Manila.
 Tariffa 5,50 lire. Lettera 1,25, sopratassa aerea 4,25.



5.10.1933 - Cartolina postale spedita da Pavia per Kanazawa.
Tariffa 0,75 cent.

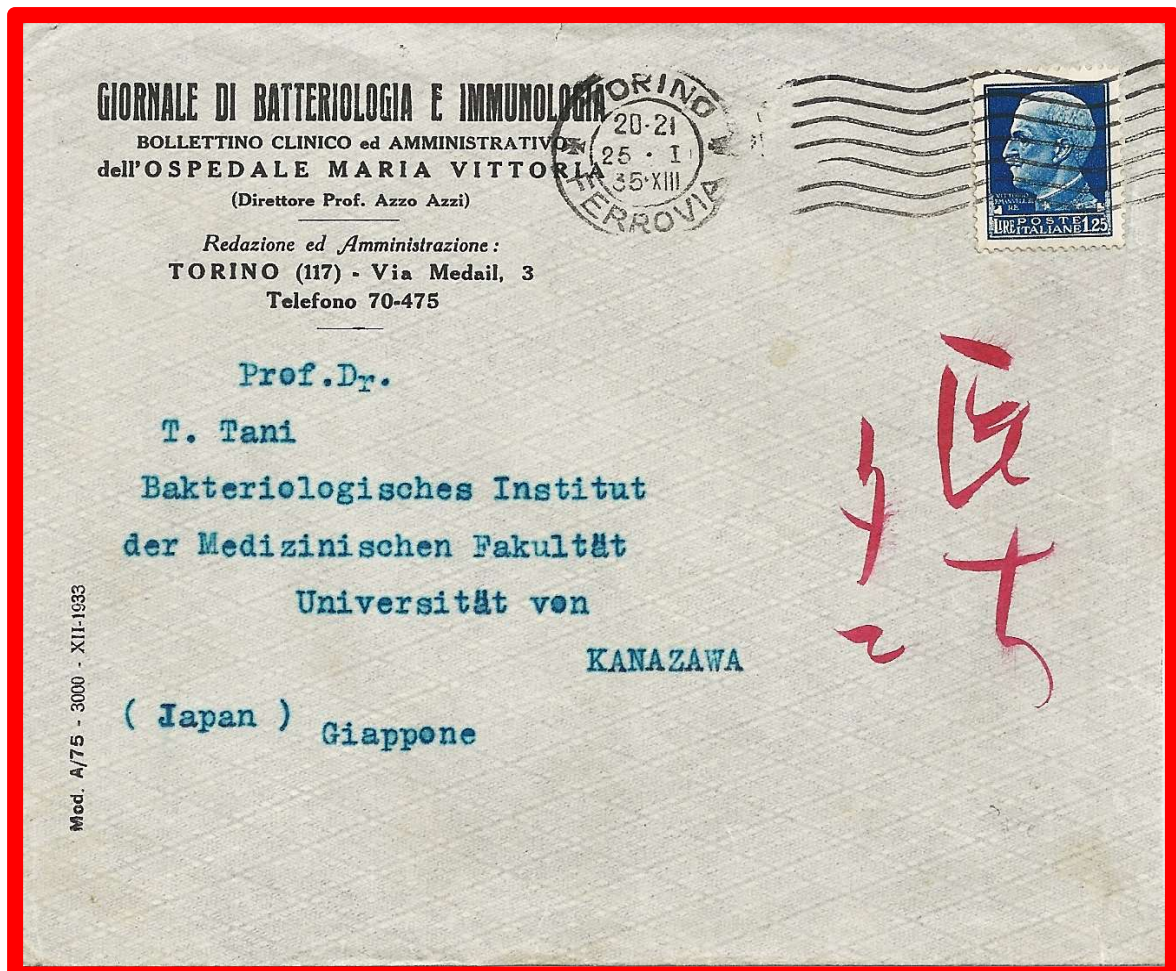

25.1.1935 - Lettera del primo porto spedita da Torino per Kanazawa.
Affrancata 1,25 lire.



23.11.1939 - Lettera del primo porto raccomandata spedita via Napoli da Venegazzù per Sorabaja. (Indonesia). Tariffa 2,75 lire. Lettera 1,25 lire, diritto di raccomandazione 1,50 lire.



17.1.1938 - Lettera del primo porto spedita per posta aerea da Bologna per Bandoeng, Isola di Java. Tariffa 4,25 lire. Lettera 1,25, soprattassa aerea 3 lire.



16.6.1938 - Lettera del primo porto spedita per posta aerea via Brindisi-Singapore da Canneto Lipari per Sydney. Tariffa 9,75 lire. Lettera 1,25 lire, sopratassa aerea 4,25 lire.

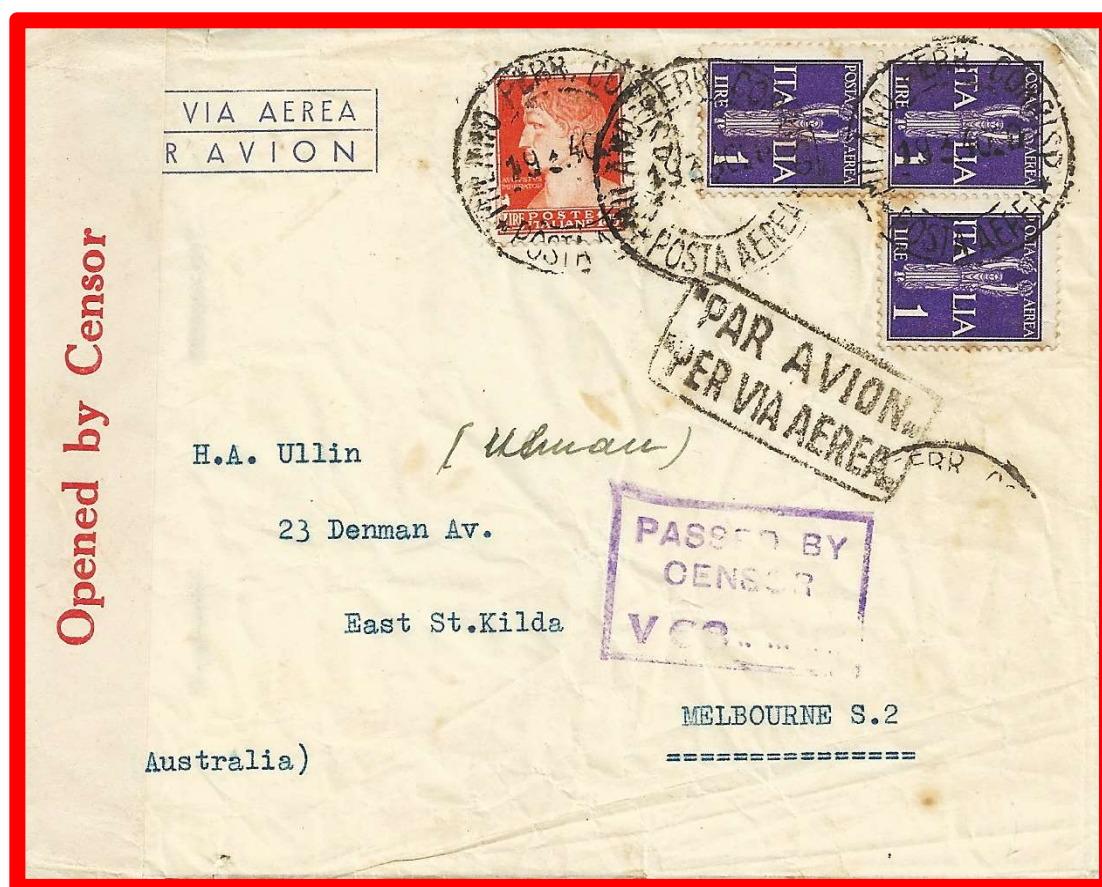

19.3.1940 - Lettera del primo porto spedita per posta aerea via Napoli-Batavia-Sydney da Milano per Melbourne. Tariffa 4,75 lire. Lettera 1,25 lire, sopratassa aerea 3,50 lire. Fascetta e timbro di censura australiana *Opened By Censor - Passed By Censor*.

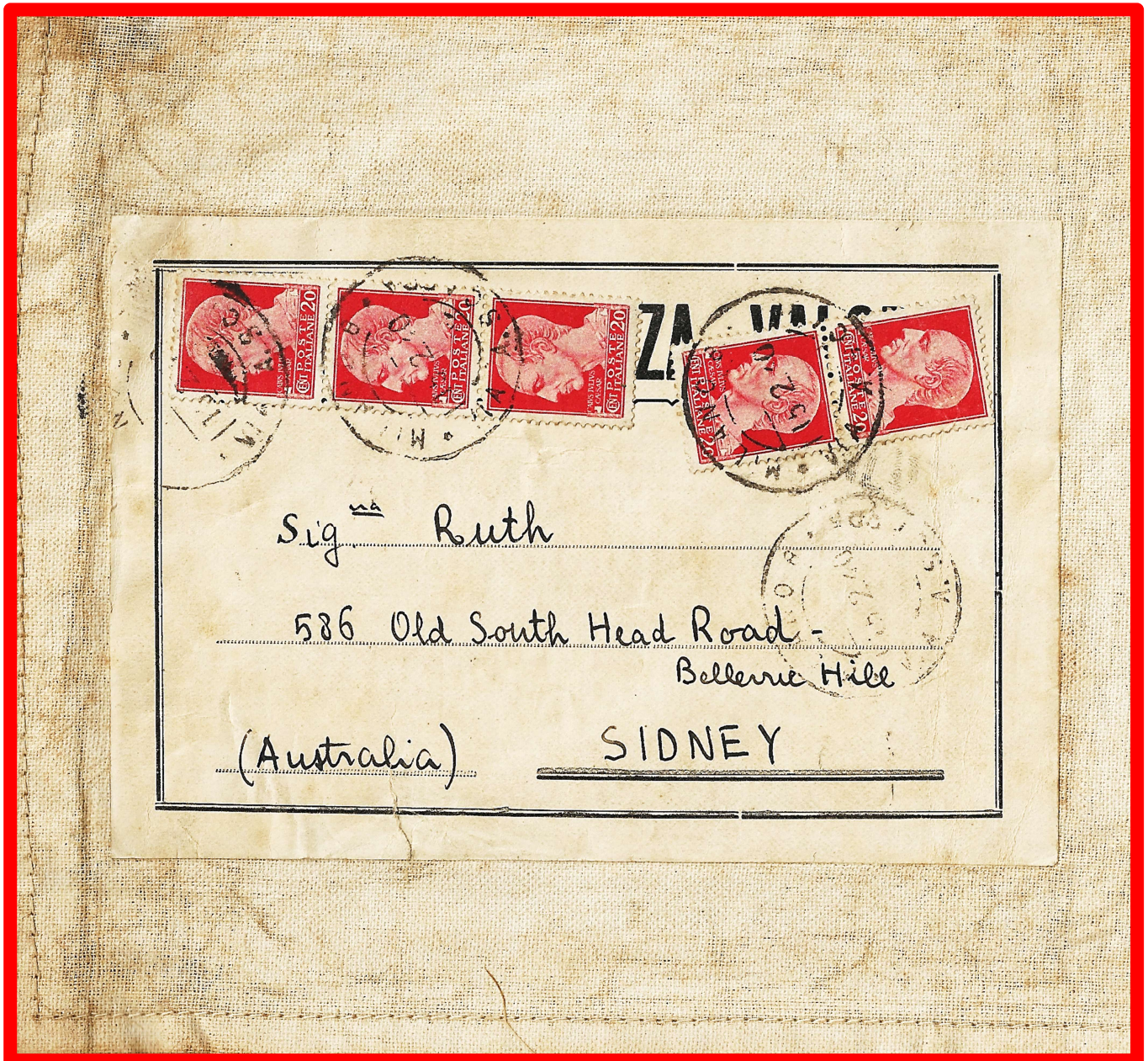

15.2.1940 - Campione senza valore del terzo porto (fino a 200 gr. di peso),
spedito da Milano per Sydney.

Tariffa 1 lira.

Campione 0,50 cent. fino a 100 gr. 0,25 cent. oltre in più per ogni 50 gr.

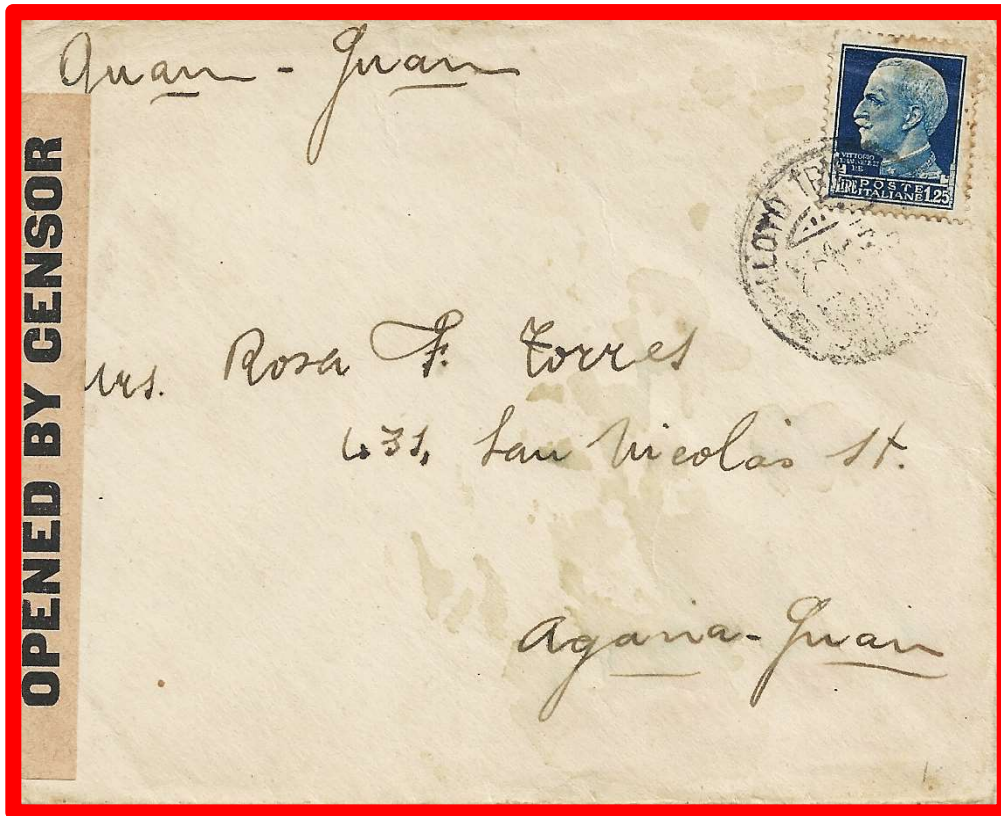

28.12.1939 - Lettera del primo porto spedita da Trieste per Agaña-Guam, arcipelago delle Marianne, territorio non incorporato degli Stati Uniti d'America. Tariffa 1,25 lire. Fascetta di censura americana *Opened By Censor*.

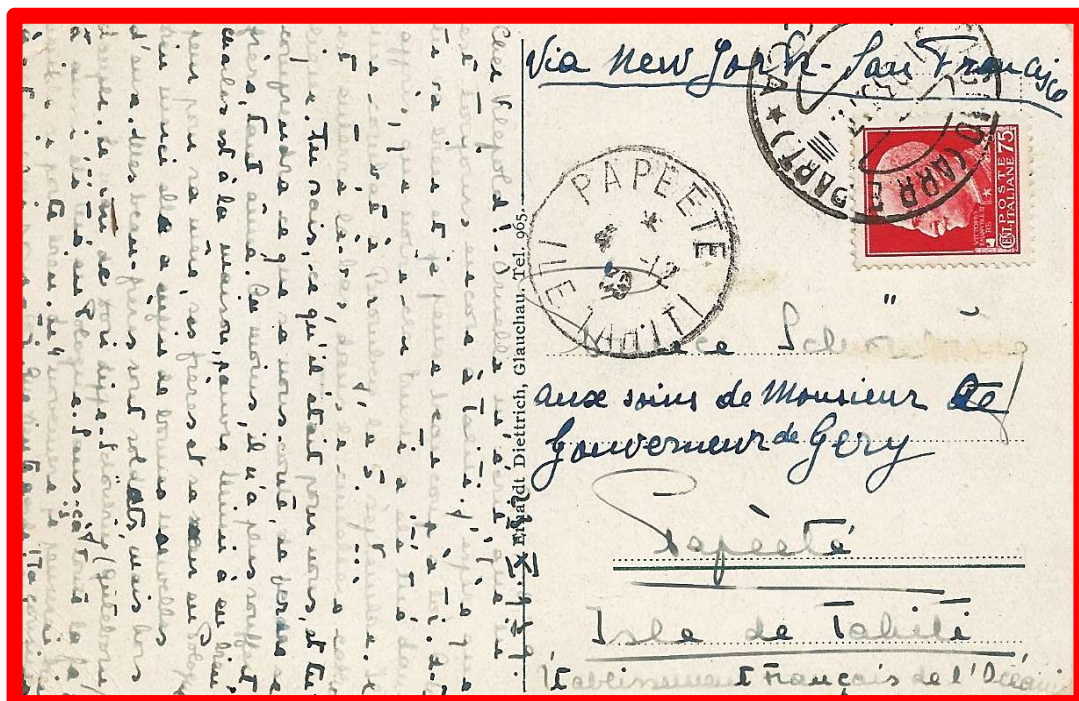

23.10.1939 - Cartolina illustrata spedita via New York-San Francisco da Viareggio per Papeete, Polinesia Francese.
Tariffa 0,75 cent.
Bollo di arrivo *Papeete-Ile Tahiti* 4.12.1939

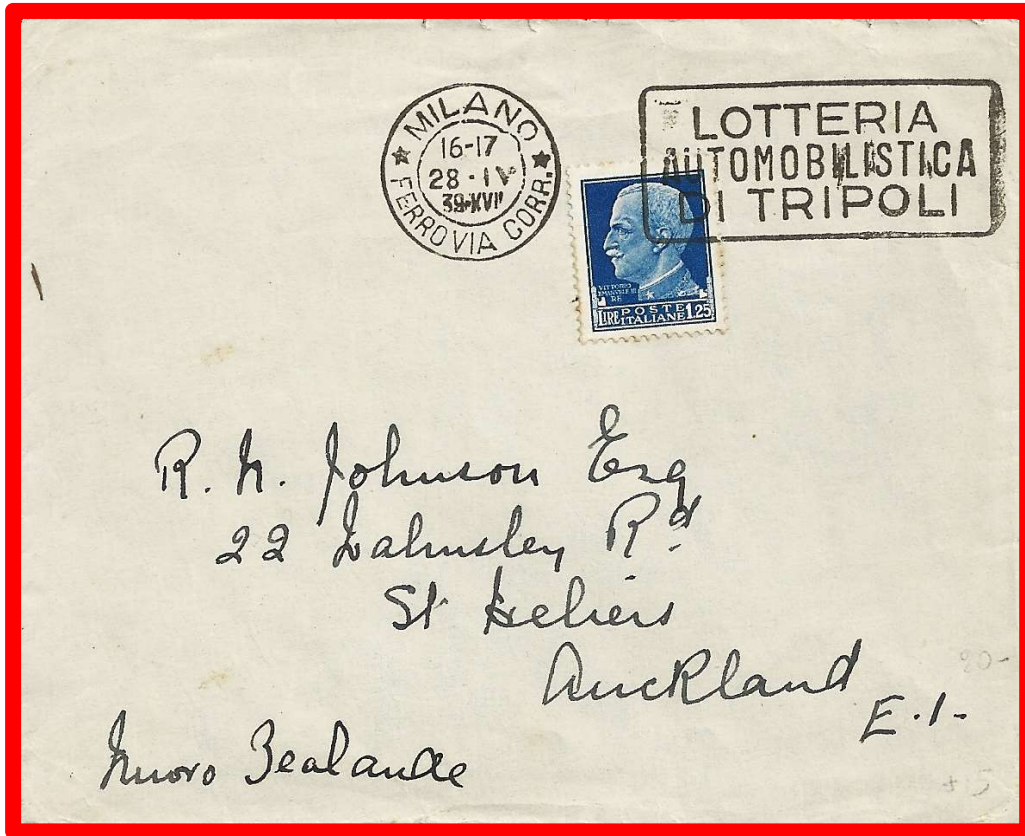

28.4.1939 - Lettera del primo porto spedita da Milano per Auckland.
Tariffa 1,25 lire.



30.6.1935 Lettera del primo porto spedita via Brindisi da Genova per Wellington. Tariffa 11,75 lire.
Lettera 1,25 lire, soprattassa aerea del secondo porto 10,50 lire. (5,25 lire ogni 5 gr.)