

STORIA POSTALE DELLA SERIE ORDINARIA ITALIA AL LAVORO “ITALIA AL LAVORO NEL MONDO”

Introduzione

La serie “Italia al Lavoro” viene emessa il 20 ottobre 1950 con D.M. del 6 febbraio 1950. Lo scopo dell’Amministrazione Postale è adeguare il valore dei francobolli alle nuove tariffe della posta per l’estero e della posta aerea in sostituzione della prima ordinaria della Repubblica chiamata “Democratica”. La serie termina la sua validità il 31 marzo 1958.

Prima della nascita dell’UPU le tariffe internazionali per la lettera erano regolate da convenzioni bi o multilaterali tra gli Stati contraenti, quindi diverse per ogni destinazione e potevano variare anche a seconda della via d’inoltro prescelta. Con l’UPU fu introdotta, per la lettera semplice, una tariffa unica.

Nei primi anni cinquanta, primo dopo guerra, all’inizio della ricostruzione assistiamo alla nascita delle prime Linee Aeree gestite inizialmente dalle Nazioni uscite vincitrici dalla 2^a G.M. con l’utilizzo di aerei militari riadattati ad uso civile per il trasporto merci, postale e passeggeri. Si aprono così, velocemente, nuovi mercati mondiali che contribuiscono alla ripresa economica anche dell’Italia facilitando i contatti diplomatici, commerciali e culturali in Europa e in seguito più lentamente nel resto del Mondo.

Dal 01.03.1946 sono riammesse le spedizioni per Via Aerea delle lettere e delle cartoline, sia ordinarie che raccomandate anche per i Paesi Extra Europei. È obbligatoria ovviamente l’applicazione della speciale soprattassa di trasporto Aereo specifica per ogni singolo Paese di destinazione. Le corrispondenze devono essere avviate, a seconda delle località d’impostazione, agli Uffici di concentrazione Posta Aerea di Torino, Milano, Bologna, Roma, Napoli, Bari, Lecce, Palermo, Cagliari, Sassari, Genova, Catania e da questi fatte affluire, mediante le linee Aeree interne o con mezzi normali se l’inoltro risulta più comodo o vantaggioso, all’Ufficio di Napoli Ferrovia che, tramite dispacci Aerei, invia fino a destinazione. La corrispondenza inviata per via Aerea deve avere oltre alla normale affrancatura e gli eventuali diritti accessori, la relativa soprattassa speciale di trasporto aereo, specifica per ogni Paese di destinazione. L’importo della soprattassa aerea va assolto con francobolli di P.A. emessi per questo speciale servizio; col tempo questa norma, emanata prima dell’avvento della Repubblica, viene spesso disattesa per la difficoltà che i piccoli uffici postali incontravano nel reperire questi specifici francobolli. Ogni corrispondenza aerea, in ogni caso, deve recare l’indicazione “POSTA AEREA” e “PAR AVION” o recare la speciale targhetta blu modello 24-R-bis distribuita dagli Uffici Postali.

Dal 26 gennaio 1953 si attuò una rigida differenziazione degli oggetti da spedire per via aerea: 1) lettere e cartoline (L.C.) con scaglioni di peso fino a 5 gr., 2) altri oggetti (A.O.) con scaglioni di peso di 20 gr. e 3) giornali e periodici spediti da editori (J.X.) con scaglioni di peso di 30 gr.

Il 1° gennaio 1954 viene soppressa la soprattassa via aerea degli oggetti “L.C”. (lettere e C.P.) per l’Europa, purché di peso non superiore a 5 gr. l’Amministrazione Postale però ha di fatto la facoltà di scegliere la via d’inoltro degli oggetti “L.C.” a seconda della disponibilità dei mezzi aerei di proprietà e quando se ne ravvisi la convenienza ai fini del più celere invio..

Emessa con il tariffario in vigore dal 1° gennaio 1950, ha avuto per l’estero, i seguenti periodi tariffari:

Corrispondenza ordinaria		Posta aerea	
1° periodo	20.10.50 → 31.08.51	1° periodo	01.01.50 = 31.08.51
2° periodo	01.09.51 → 30.09.57	2° periodo	01.09.51 = 17.09.52
3° periodo	01.10.57 → 31.03.58	3° periodo	18.09.52 = 31.03.58

Piano della collezione

I documenti esposti sono suddivisi per continente in periodi tariffari nei vari usi postali quali: **corrispondenza ordinaria, servizi accessori** (raccomandate, espressi, ecc. ecc.) e **Posta Aerea** (privilegiando le destinazioni). Inoltre è fatta distinzione per i porti di peso e gli usi particolari che sono, per ogni singolo oggetto postale, specificati nella descrizione della tariffa. La serie, non avendo un francobollo specifico di “Posta Aerea”, viaggia spesso con i valori di “Posta aerea” della Democratica, della Torre del Campidoglio e di G. Mazzini.

Indice

Qui di seguito sono rappresentati i cinque continenti che comprendono ovviamente una suddivisione Politica-Geografica accettata dalla gran parte dei paesi del Mondo:

EUROPA
AFRICA
ASIA
NORD CENTRO SUD-AMERICA
OCEANIA

EUROPA



04.07.53 Lettera per la Romania (2° periodo tariffario) (Tariffa £ 60) Invio da Roma a Bucarest



29.04.53 Lettera per la Spagna (2° periodo tariffario) (Tariffa £ 60) Invio da Alpignano (TO) a Madrid
Sebbene usata la busta per la spedizione "Via aerea", è viaggiata come corrispondenza ordinaria. Dal 01.09.1951 è abolita la soprattassa aerea per i paesi Europei delle lettere e cartoline con corrispondenza epistolare. A richiesta, possono avere corso per via aerea quando si ritiene vantaggioso l'utilizzo del mezzo aereo

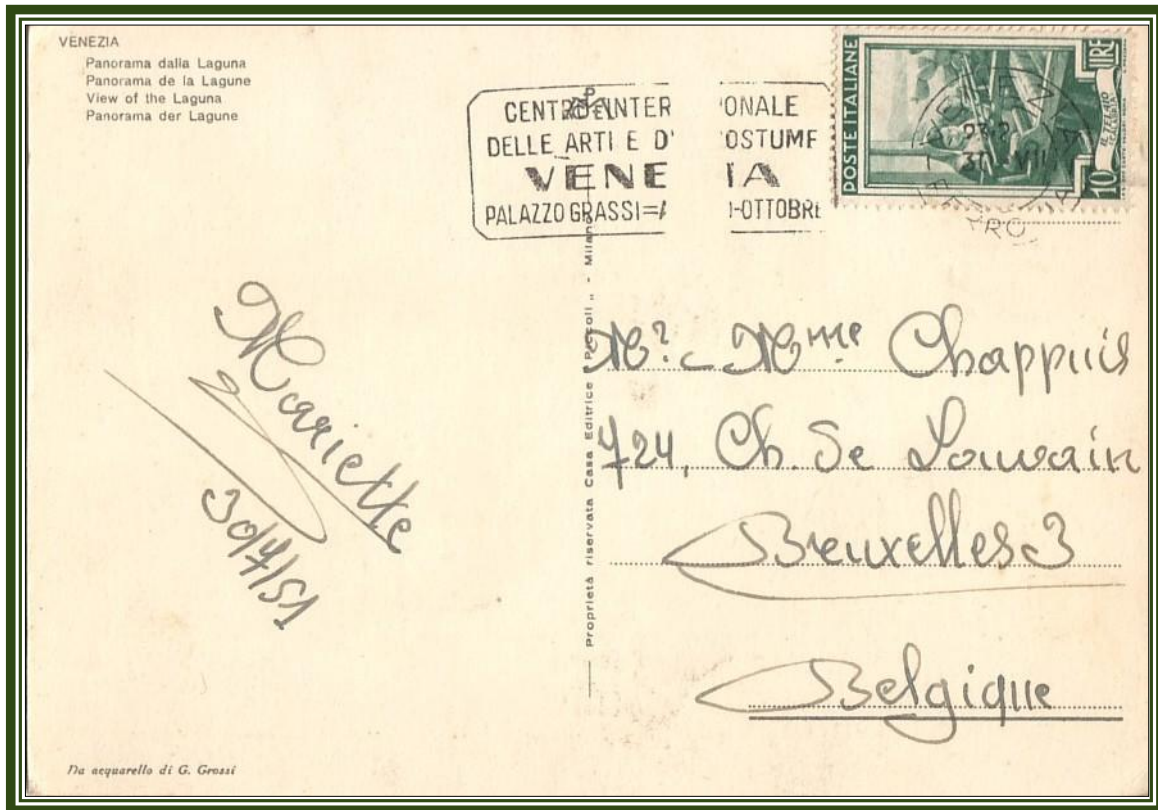

30.07.51 Cartolina illustrata per il Belgio (1° periodo tariffario) (Tariffa £ 10) Invio da Venezia a Bruxelles



1954 Stampe editori per il Belgio (2° periodo tariffario) (Tariffa £ 6) Invio da Firenze per Michelen. Tariffa ridotta per la spedizione di giornali e periodici, (fino al 1955 solo se spediti da editori) libri, opuscoli, spartiti e carte geografiche.

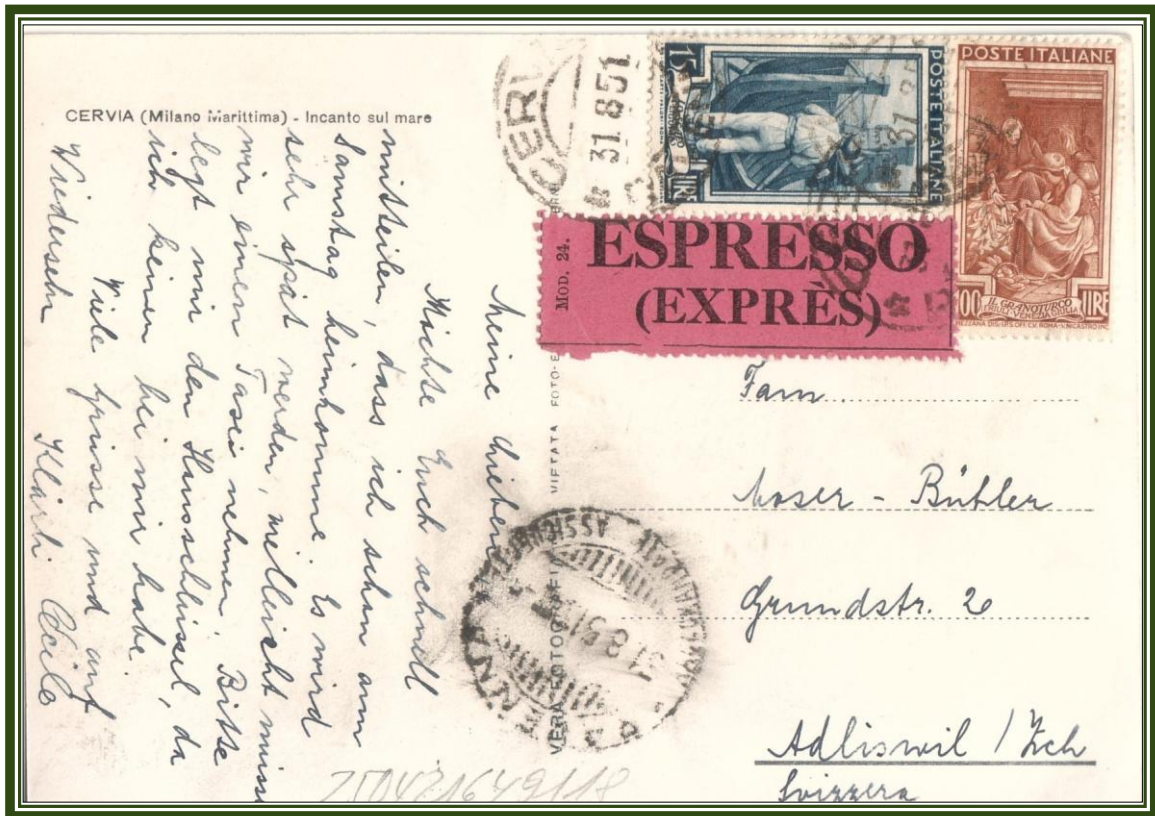

31.08.51 Cartolina illustrata con corrispondenza espresso per la Svizzera (1° periodo tariffario) (Tariffa £ 115) (C.P. £ 35 + recapito espresso £ 80) da Cervia (RA) a Adslwil (Svizzera) (Ultimo giorno primo periodo tariffario)

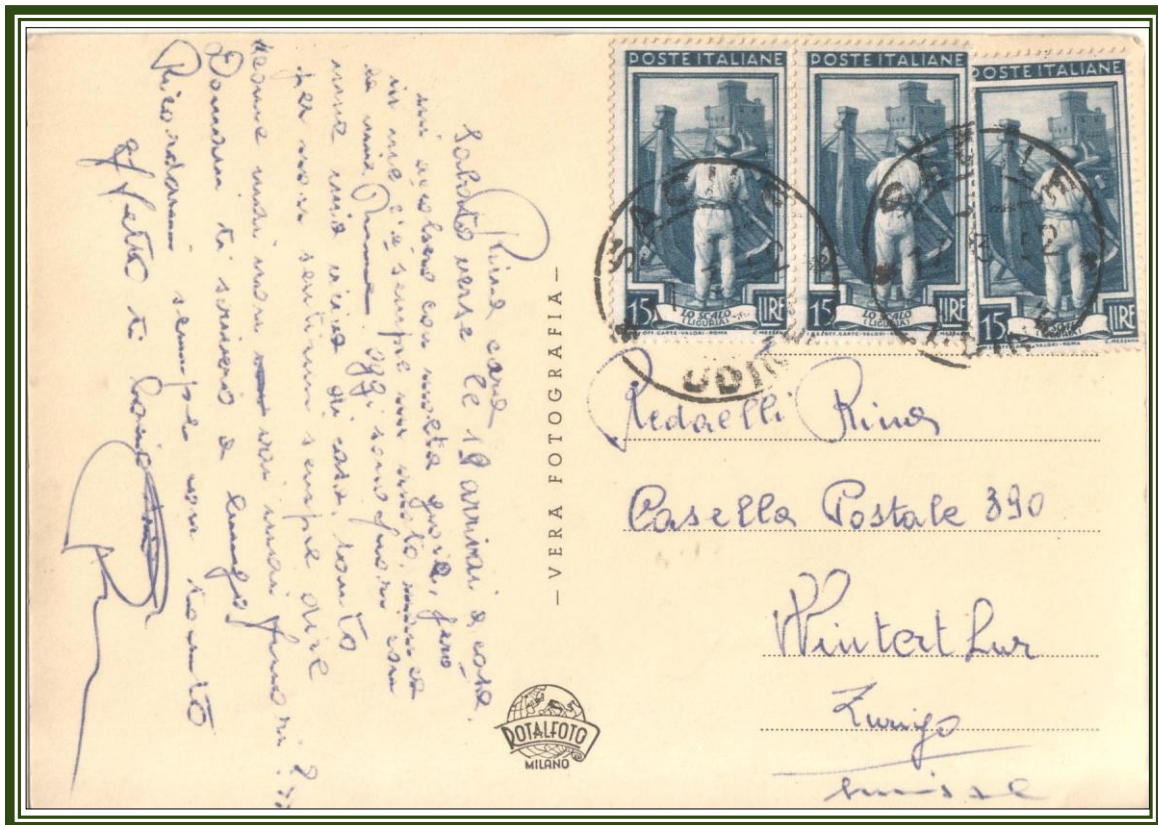

03.52 Cartolina illustrata con corrispondenza fermo posta per la Svizzera (2° periodo tariffario) (Tariffa £ 45) (C.P. £ 35 + fermo posta in partenza £ 10) Invio da Sacile (UD) a Zurigo

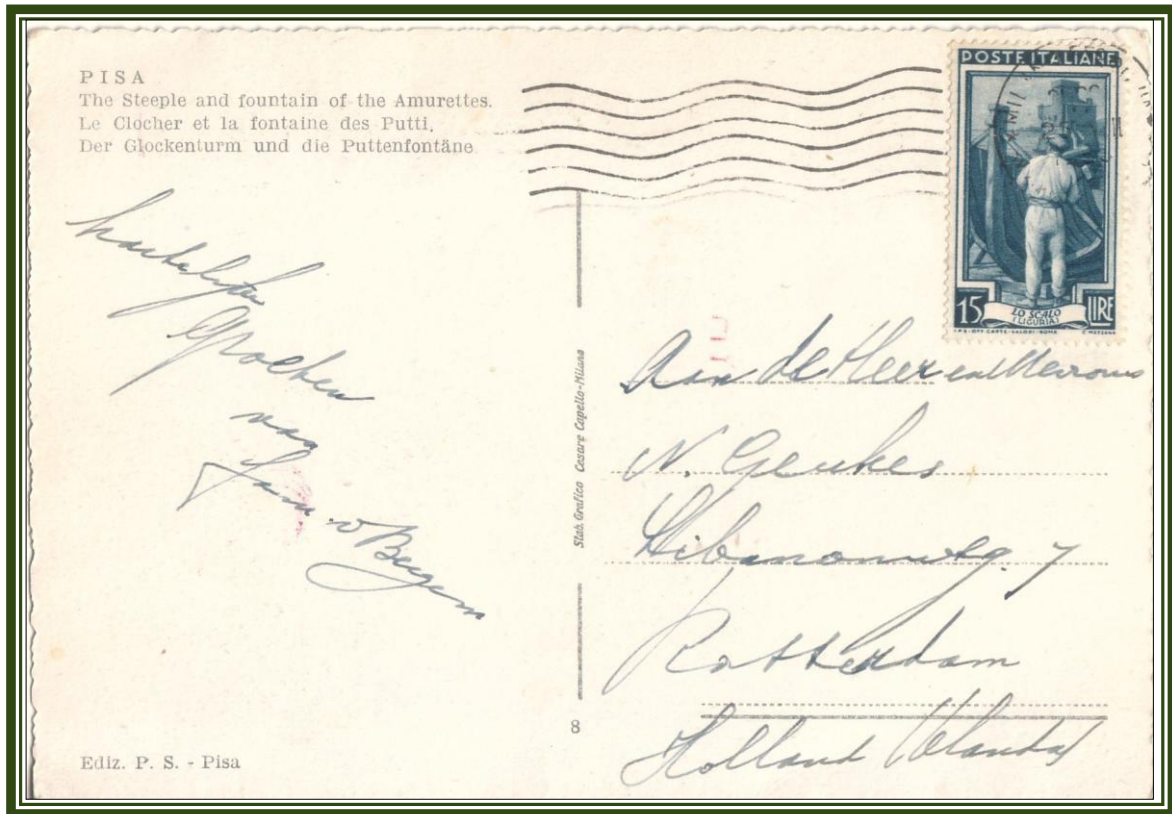

25.12.57 Cartolina illustrata per l'Olanda (3° periodo tariffario) (Tariffa £ 15) da Pisa a Rotterdam



25.10.52 Lettera quattro porti per la Svezia (2° periodo tariffario) (Tariffa £ 165) Invio da Marostica (VI) a Stoccolma. (lettera £ 60 i primi gr. 20 e £ 35 per ogni gr. 20 successivi)

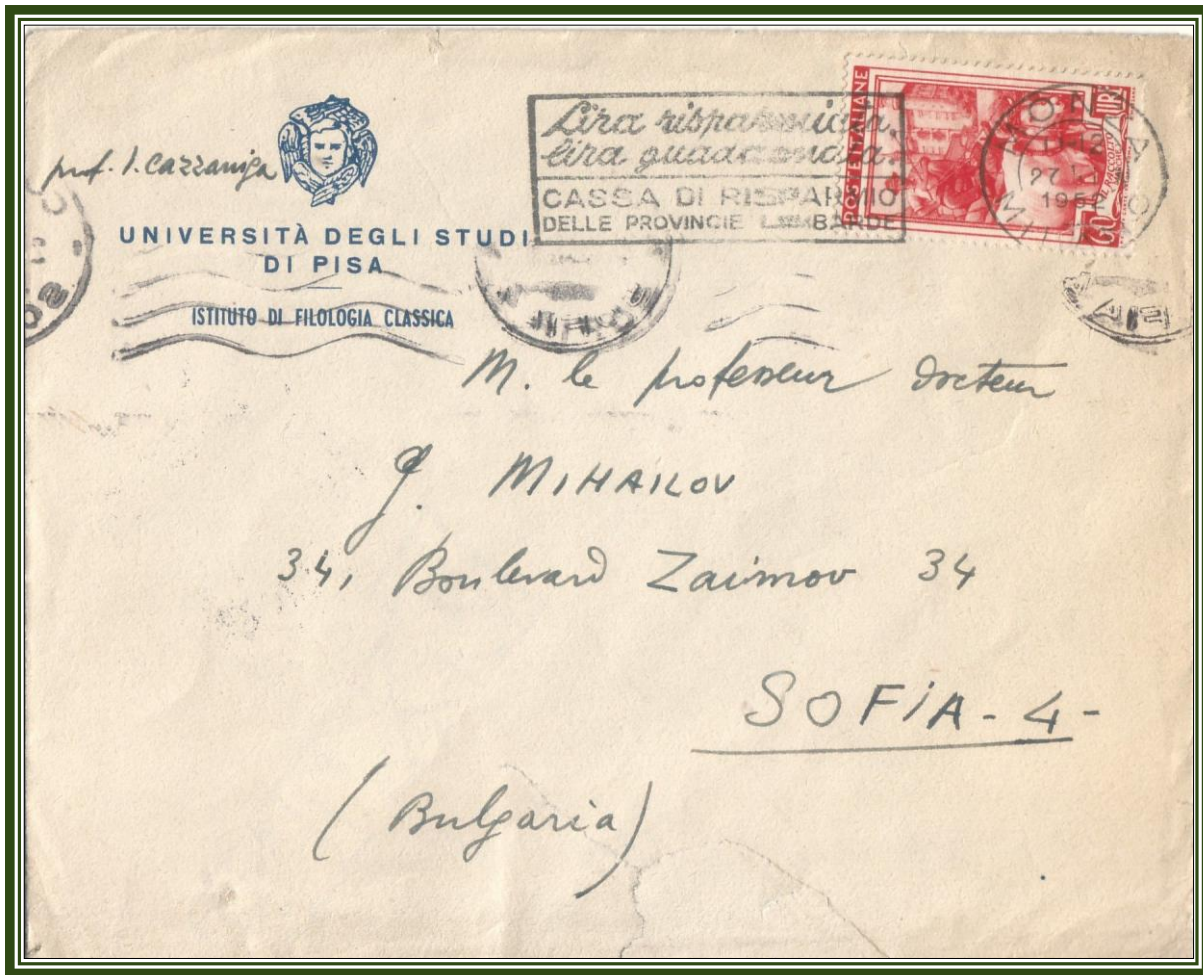

27.02.52 Lettera per la Bulgaria (2° periodo tariffario) (Tariffa £ 60) Invio da Monza (MI) a Sofia



28.08.51 Lettera raccomandata per la Cecoslovacchia (1° periodo tariffario) (Tariffa £ 115) (lettera per l'estero £ 55 + diritto di raccomandazione £ 60) Invio da Milano a Praga

TYROLIA TRANSEXPRESS

T E L E F. 27-53 CASA DI SPEDIZIONI / SPEDITIONSHAUS
BOLZANO - VIA MONTETONDO N. 1 / BOZEN - HÖRTENBERGERSTR. N. 1

DRINGEND!



Legiska Guggenbe
Import - Export
Anichstrasse 8
Innsbruck

Espresso!



09.11.53 Lettera
espresso per l'Au-
stria (2° periodo
tariffario) (Tariffa
£ 145) (lettera per
l'estero £ 55 +
recapito espresso
£ 85) Invio da
Bolzano a In-
nsbruck



Mrs. Molden,
C/O Mr. K.V. Ramaswamy,
Indian Legation,
69, Sternwartestrasse,
VIENNA XVIII.
(Austria)

03.11.53 Lettera cinque porti per l'Austria (2° periodo tariffario) (Tariffa £ 200) Invio da Roma a Vienna (Per i primi 20 gr. £ 60 oltre per o-gni porto di 20 gr. la tariffa è di £ 35)



31.12.51 Campioni senza valore raccomandati per la Danimarca (2° periodo tariffario) (Tariffa £ 90) (campioni senza valore per l'estero £ 25 + diritto di raccomandazione £ 65) Invio da Milano a Copenaghen



22.12.54 Campione senza valore tre porti raccomandato per la Finlandia (2° periodo tariffario) (Tariffa £ 114) (campione s. v. per l'estero £ 49 (campioni s. v. £ 25 i primi 100 gr. oltre per ogni porto di 50 gr. la tariffa è di £ 12) + diritto di raccomandazione £ 65) Invio da Roma a Helsinki

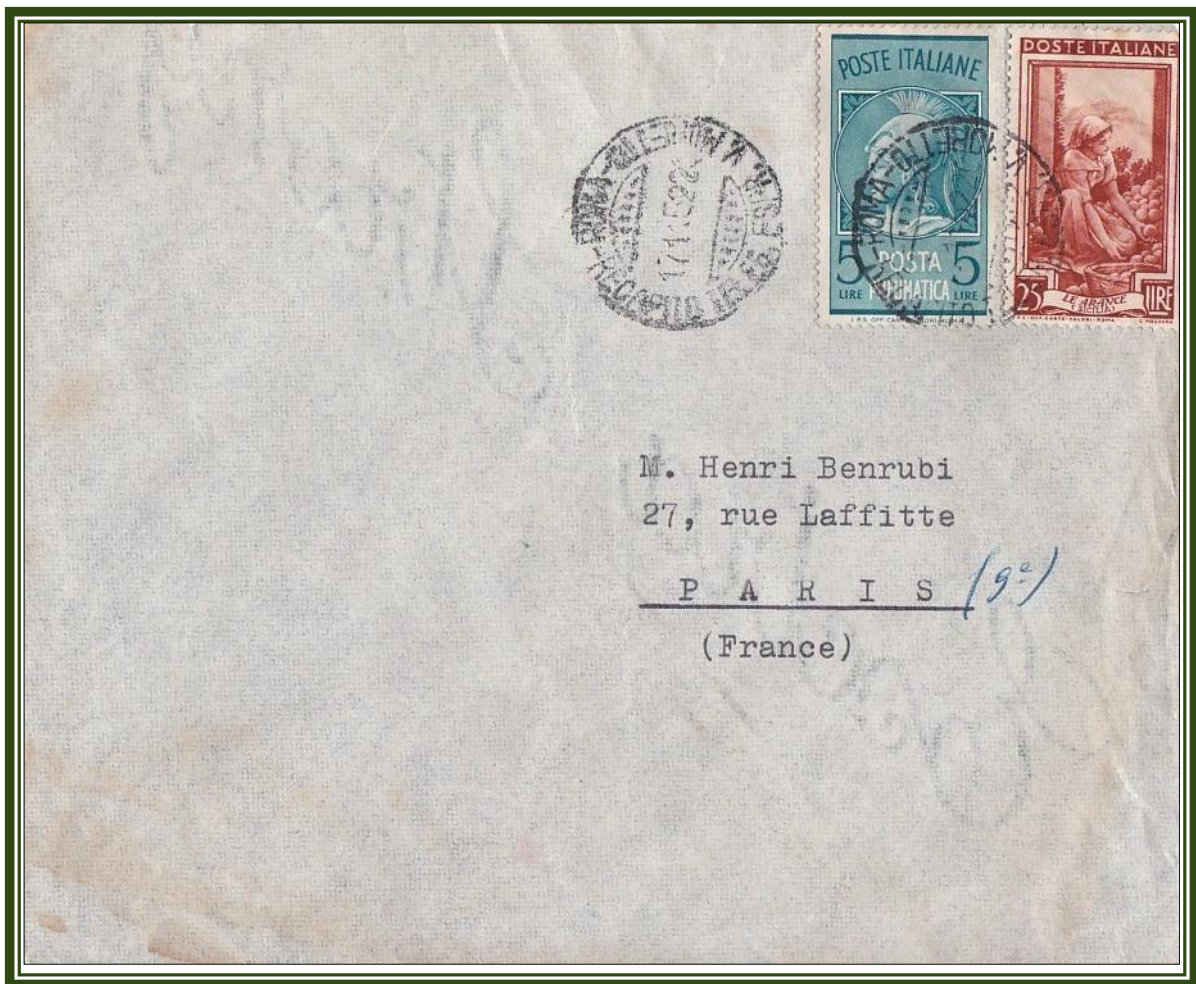

17.01.52 Lettera per posta pneumatica per la Francia (2° periodo tariffario) (Tariffa £ 30) (lettera £ 25 + posta pneumatica £ 5) da Roma a Parigi (Dal 01.06.50 tariffa in-terna per lettere fino a 100 gr per la Francia (comprese Algeria e Sarre fino alla loro indipendenza) e Principato di Monaco)



24.11.51 Lettera due porti per la Francia (2° periodo tariffario) (Tariffa: £ 50) da Montevecchio (CA) a Parigi (Per ogni porto di 15 gr. la tariffa è di £ 25). Viaggiata per via ordinaria in quanto è stata cancellata la dicitura "VIA AEREA". (Dal 01.06.50 tariffa interna per lettere fino a 100 gr per la Francia (comprese Algeria e Sarre fino alla loro indipendenza) e Principato di Monaco).



COMUNE DI S. MARTINO V. C.

PROVINCIA DI AVELLINO

N. 915 di Prot.



Al Console Generale
d'Italia
Marseille
(France)

04.03.52 Lettera per la Francia (2° periodo tariffario) (Tariffa ridotta corrispondenza sindaci £ 13) Invio da S. Martino V.C. (AV) per Marsiglia Lettera spedita da Ufficio Comunale al Console Generale d'Italia a Marsiglia (Francia) applicando la tariffa ridotta per corrispondenze fra sindaci o da questi dirette a particolari autorità e uffici. Nel caso specifico essendo che dal 01.06.50, per la Francia, è prevista la tariffa interna per lettere fino a 100 gr. (£ 25) la tariffa ridotta è di £ 13, in questa circostanza arrotondata a £ 15.



21.10.54 Cartolina illustrata per l'Irlanda (2° periodo tariffario) (Tariffa £ 12) Invio da Pisa a Dublino (Uso del valore da £ 2 in affrancatura mista con il valore da £ 10 "Siracusana")



09.06.52 Fascetta perla Francia (2° periodo tariffario) (Tariffa ridotta stampe sei porti £ 36) Invio da Palermo a Viroflay (Tariffa ridotta riservata alla spedizione di giornali e periodici, (fino al 1955 solo se spediti da editori) libri, opuscoli, spartiti e carte geografiche).



22.01.53 Stampe 17° porto per la Germania (2° periodo tariffario) (Tariffa £ 204) (stampe per l'estero £ 12 per ogni porto di gr. 50) Invio da Solda (BZ) a Lahr (Annullo di Agenzia Postale gestita da privati "ALBERGO SOLDA") 11

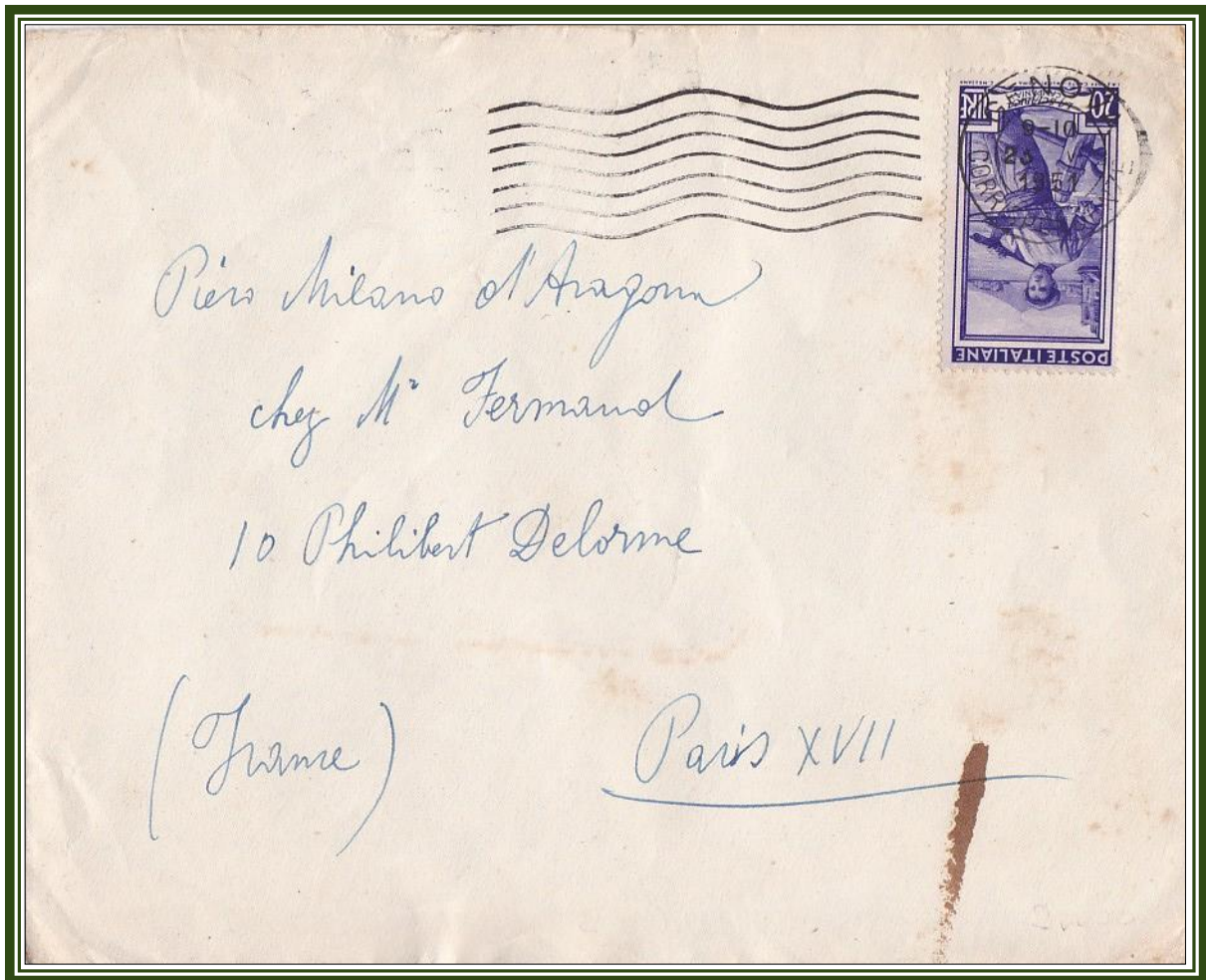

23.05.51 Lettera per la Francia (1° periodo tariffario) (Tariffa £ 20) da Genova a Parigi (Francia)

Dal 1.6.1950, alle lettere fino a 100 gr. e cartoline postali per la Francia, il Principato di Monaco, l'Algeria (in vigore fino alla sua indipendenza nel 1962) e alla Sarre (in vigore fino al suo ritorno alla Germania nel 1957), si applica la tariffa postale per l'interno.

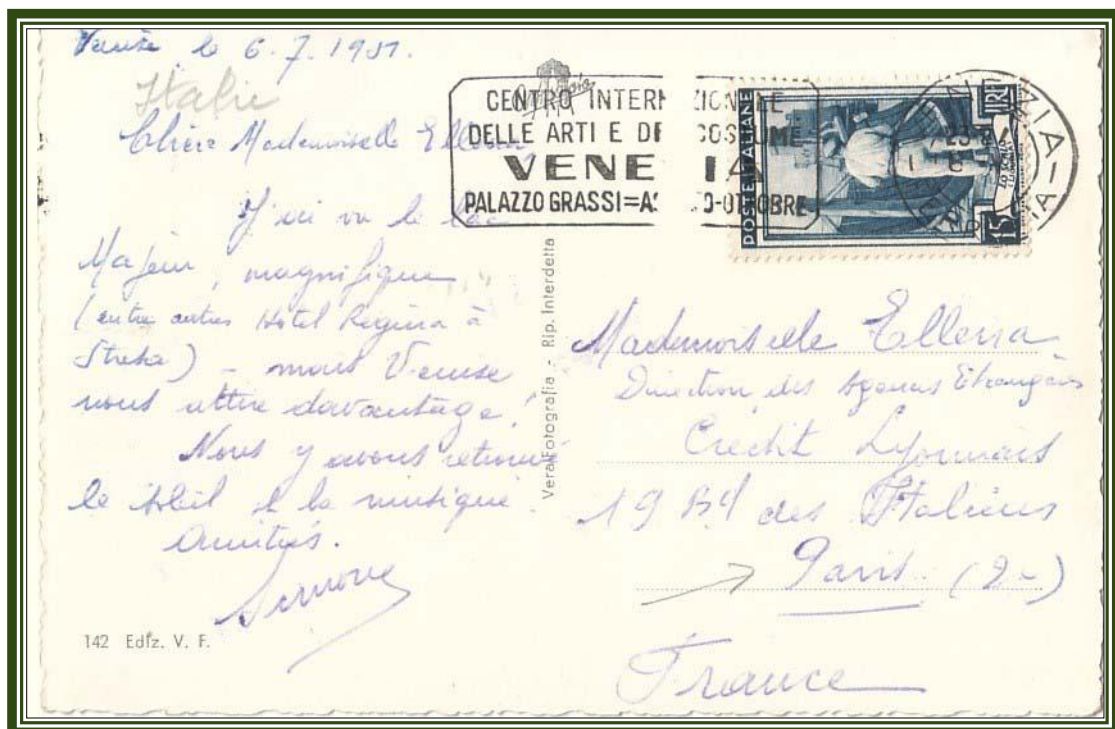

06.07.51 Cartolina illustrata con corrispondenza per la Francia (1° periodo tariffario) (Tariffa C.P. £ 15) Invio da Venezia a Gand



20.06.53 Lettera per posta pneumatica espresso per la Germania (2° periodo tariffario) (Tariffa £ 150) (lettera per l'estero £ 60 + invio posta pneumatica £ 5 + recapito espresso £ 85) Invio da Milano a Monaco. (Uso dei valori da £ 15 e £ 40 in affrancatura mista con il valore da £ 5 "Posta pneumatica" e con il valore da £ 50 "Espresso" in uso naturale)



11.06.54 Cartolina illustrata espresso con corrispondenza per la Germania (2° periodo tariffario) (Tariffa £ 120) (C.P. £ 35 + recapito espresso £ 85) Invio da San Remo (IM) per Monaco di Baviera (Uso dei due valori da £ 35 con il valore da £ 50 "Espresso" in uso naturale)



01.07.51 Lettera doppio porto per l'Inghilterra (1° periodo tariffario) (Tariffa: £ 90) Invio da Roma a Londra



12.10.53 Lettera espresso tre porti per l'Inghilterra (2° periodo tariffario) (Tariffa £ 215) (lettera per l'estero £ 130 (£ 60 i primi gr. 20 e di £ 35 per ogni porto di gr. 20 successivi) + recapito espresso £ 85) Invio da Bergamo a Londra. (Sotto affrancata per £ 10)

SOCIETÀ FINANZIARIA MARITTIMA (FINMARE)

Anonima con sede in Roma



Sig. Dott. Giovanni Mazzocchi
per il Prof. Dott. Egidio Dagna
c/o "Svizzera-Italia" S.A.
Rennweg, 59

ZURIGO
(Svizzera)

ROMA Centro
(Corr. Pacc.)
R. N. 3849

17.08.52 Lettera doppio porto raccomandata espresso per la Svizzera (2° periodo tariffario) (Tariffa £ 245) (lettera per l'estero £ 95 (£ 60 i primi gr. 20 e £ 35 per ogni gr. 20 successivi) + diritto di raccomandazione £ 65 + recapito espresso £ 85) Invio da Roma a Zurigo



05.06.51 Lettera raccomandata espresso per la Germania (1° periodo tariffario) (Tariffa £ 195) (lettera per l'estero £ 55 + diritto di raccomandazione £ 60 + invio espresso £ 80) Invio da Roma a Braunschweig (Uso dei valori da £ 40 e £ 55 in affrancatura mista con il valore da £ 100 di Posta Aerea "Torre del Campidoglio")



19.02.51 Lettera per la Germania Orientale (1° periodo tariffario) (Tariffa £ 55) Invio da Rapallo (GE) a Thüringen (Uso dei valori da £ 5 e £ 20 in affrancatura mista con i valori da £ 10 "Democratica")

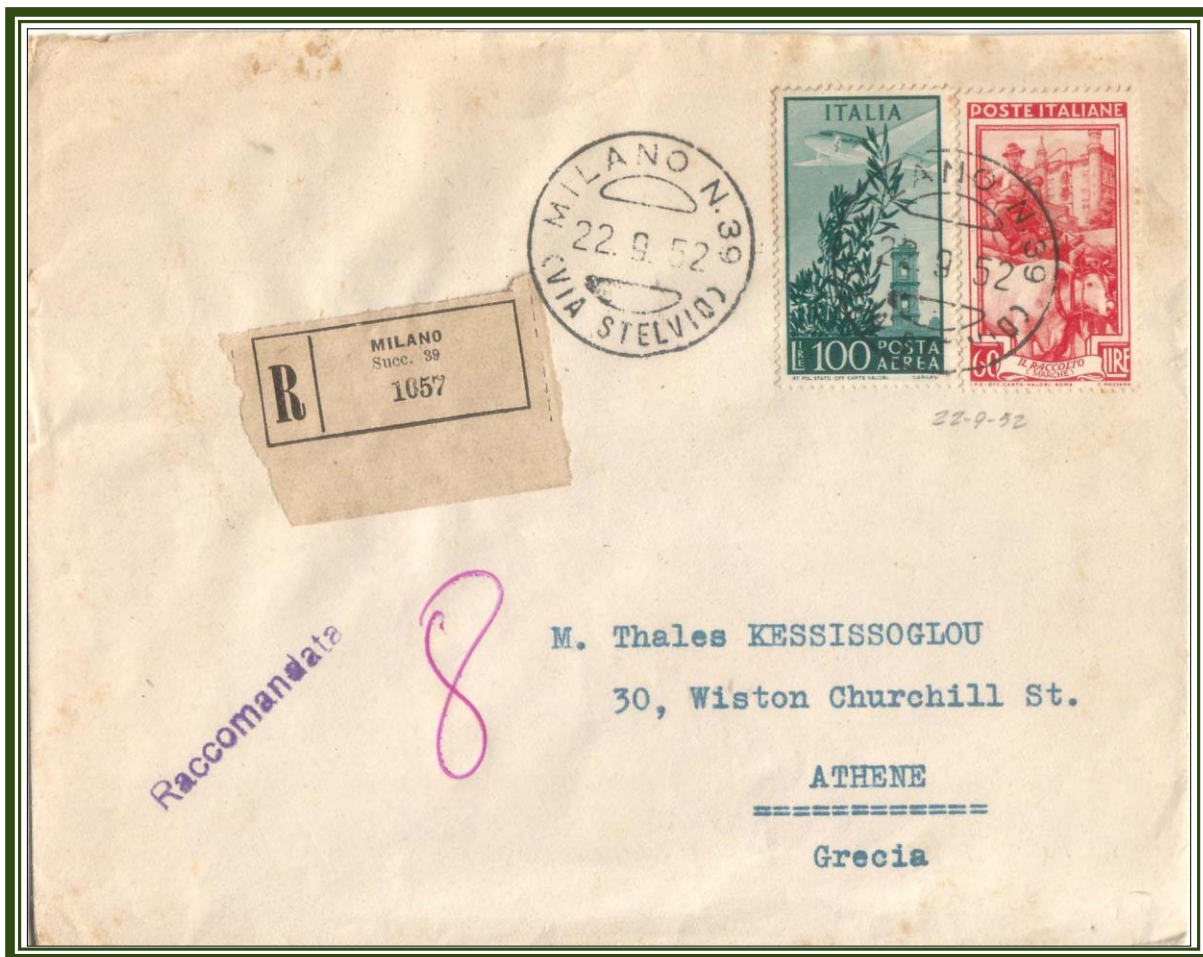

22.09.52 Lettera doppio porto raccomandata Per la Grecia (2° periodo tariffario) (Tariffa £ 160) (lettera per l'estero £ 95 + diritto di raccomandazione £ 65) da Milano a Atene. (Per i primi 20 gr. £ 60 oltre per ogni porto di 20 gr. la tariffa è di £ 35) (Uso del valore da £ 60 in affrancatura mista con il valore da £ 100 di Posta Aerea "Torre del Campidoglio")

12.12.51 Partecipazioni per la Grecia (2° periodo tariffario) (Tariffa £ 12) Invio da Genova a Atene

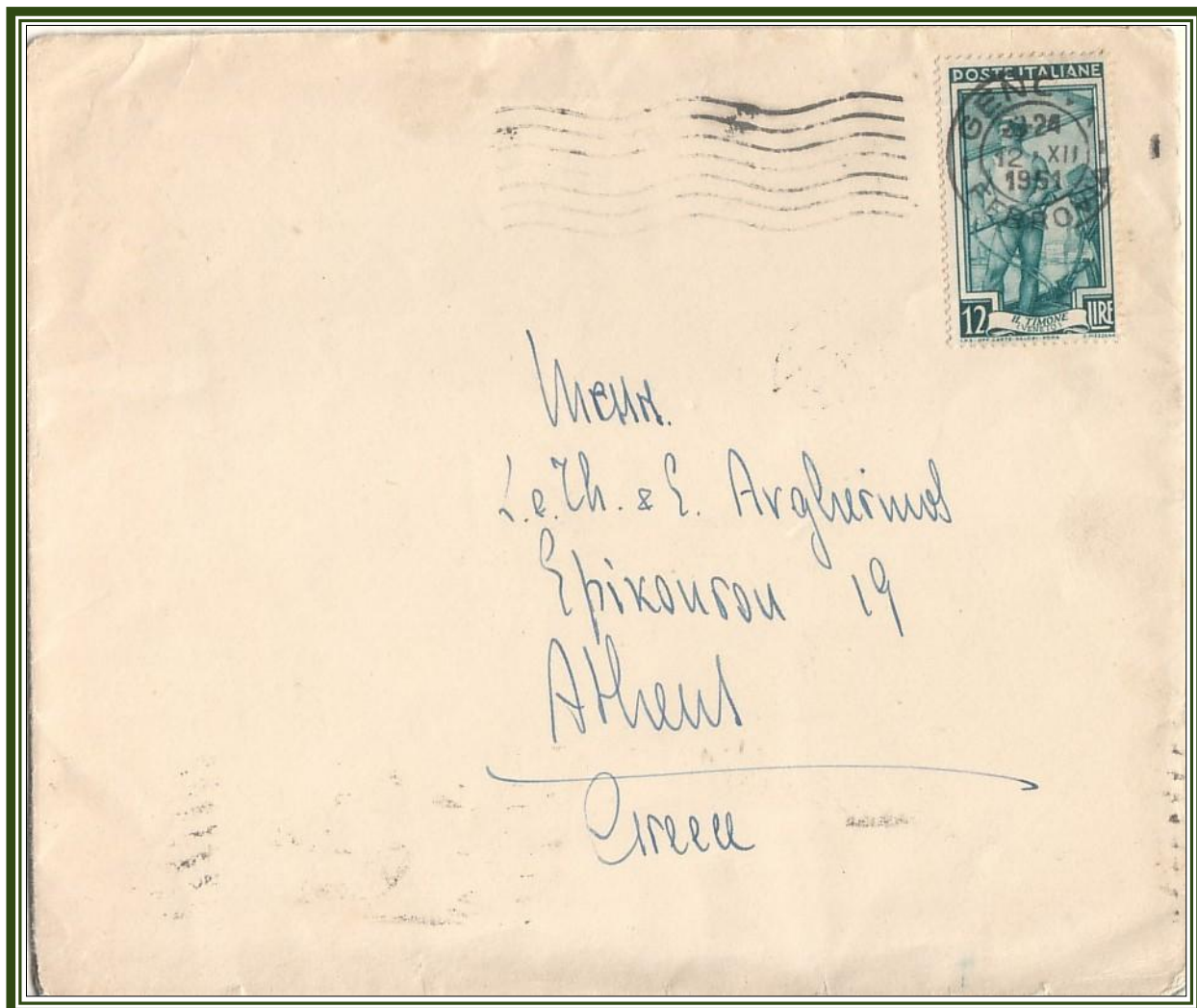

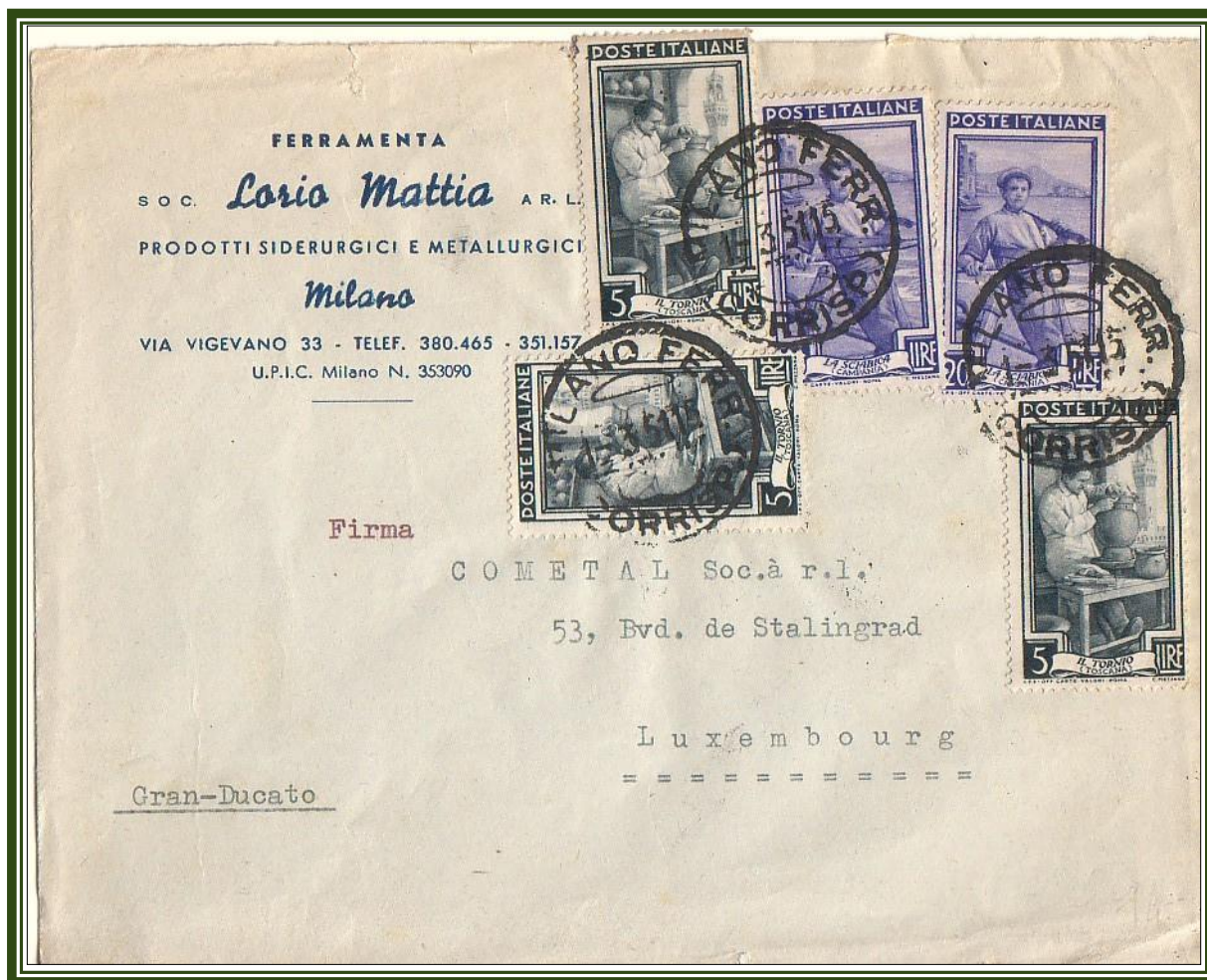

01.03.51 Lettera per il Lussemburgo (1° periodo tariffario) (Tariffa £ 55) Invio da Milano a Lussemburgo



28.03.51 Lettera raccomandata per il Liechtenstein (1° periodo tariffario) (Tariffa £ 115) (lettera per l'estero £ 55 + diritto di raccomandazione £ 60) Invio da Milano a Vaduz



13.04.52 Cartolina illustrata con corrispondenza per la Norvegia (2° periodo tariffario) (Tariffa C.P. £ 35) Invio da Roma a Drammen



51 Stampe tre porti raccomandate per il Portogallo (1° periodo tariffario) (Tariffa £ 90) (stampe per l'estero £ 30 (per ogni porto di 50 gr. la tariffa è di £ 10) + diritto di raccomandazione £ 60) Invio da Brindisi a Nazare (Usa dei valori da £ 5 e £ 30 in affrancatura mista con i valori da £ 20 "10° esposizione internazionale d'arte tessile e della moda di Torino" e "Anno Santo 1950")

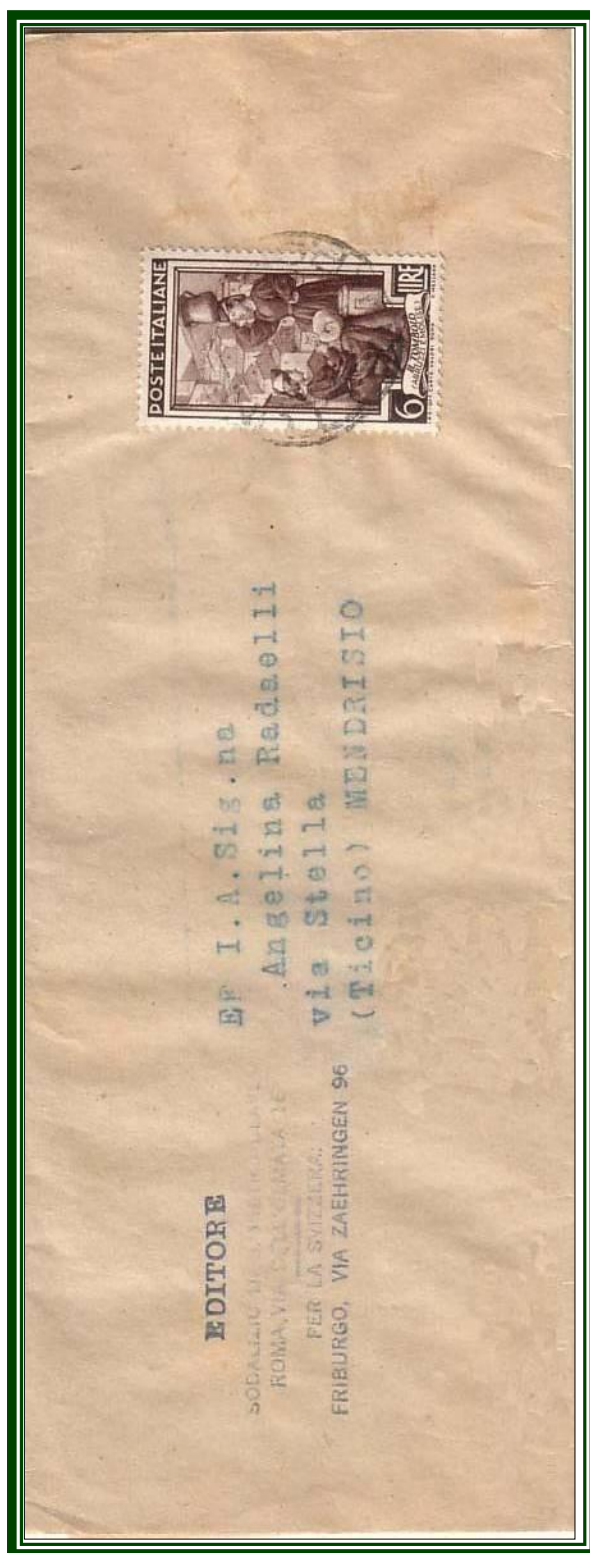

*Fascetta giornali per l'estero (2° periodo tariffario
(Tariffa £ 6) Invio da Roma per Mendrisio (Svizzera)*



21.01.54 Lettera raccomandata per la Russia (2° periodo tariffario) (Tariffa £ 125) (lettera per l'estero £ 60 + diritto di raccomandazione £ 65) Invio da Arona (NO) a Mosca (Uso del valore da £ 65 in affrancatura mista con il valore da £ 60 "23° Assemblea generale dell'Interpol")



04.09.52 Cartolina illustrata con corrispondenza per l'Unione Sovietica (Tariffa C.P. £ 35) Invio da Arona (NO) a Mosca



"DOCUMENTI"

BERICHTE ÜBER DAS LEBEN IN ITALIEN

ROMA, VIA VITTORIO VENETO, 56

A. Bisselli, Rome - Ord. 2-3 4-5-6 del 10-53 F.no 23X16 (50,000)

Hochschule f. Bildende Kunst
Akademiestr. 2

(Germania) MUENCHEN 13

27.03.52 *Stampe ridotte tre porti per la Germania (2° periodo tariffario) (Tariffa £ 18) da Roma a Monaco di Baviera (Germania) Tariffa ridotta riservata alla spedizione di giornali e periodici, (fino al 1955 solo se spediti da editori) libri, opuscoli, spartiti e carte geografiche.*

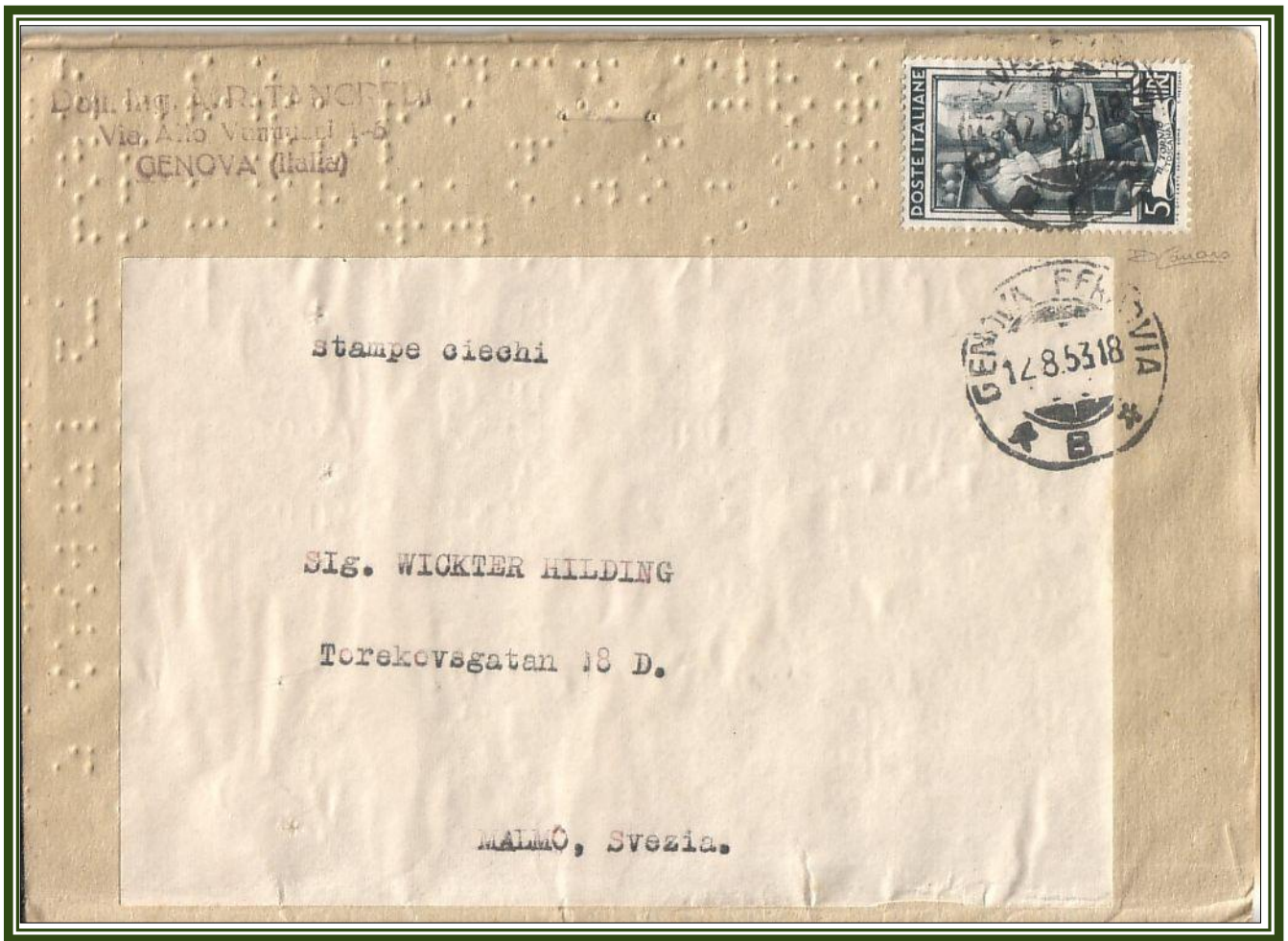

12.08.53 Carta puntina dei ciechi per la Svezia (2° periodo tariffario) (Tariffa £ 5) da Genova a Malmö (Dal 01.04.1954 in esenzione di tassa)

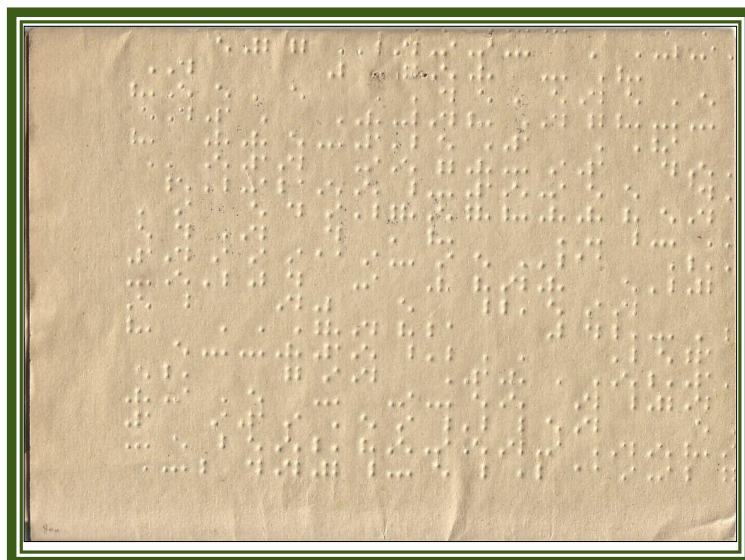

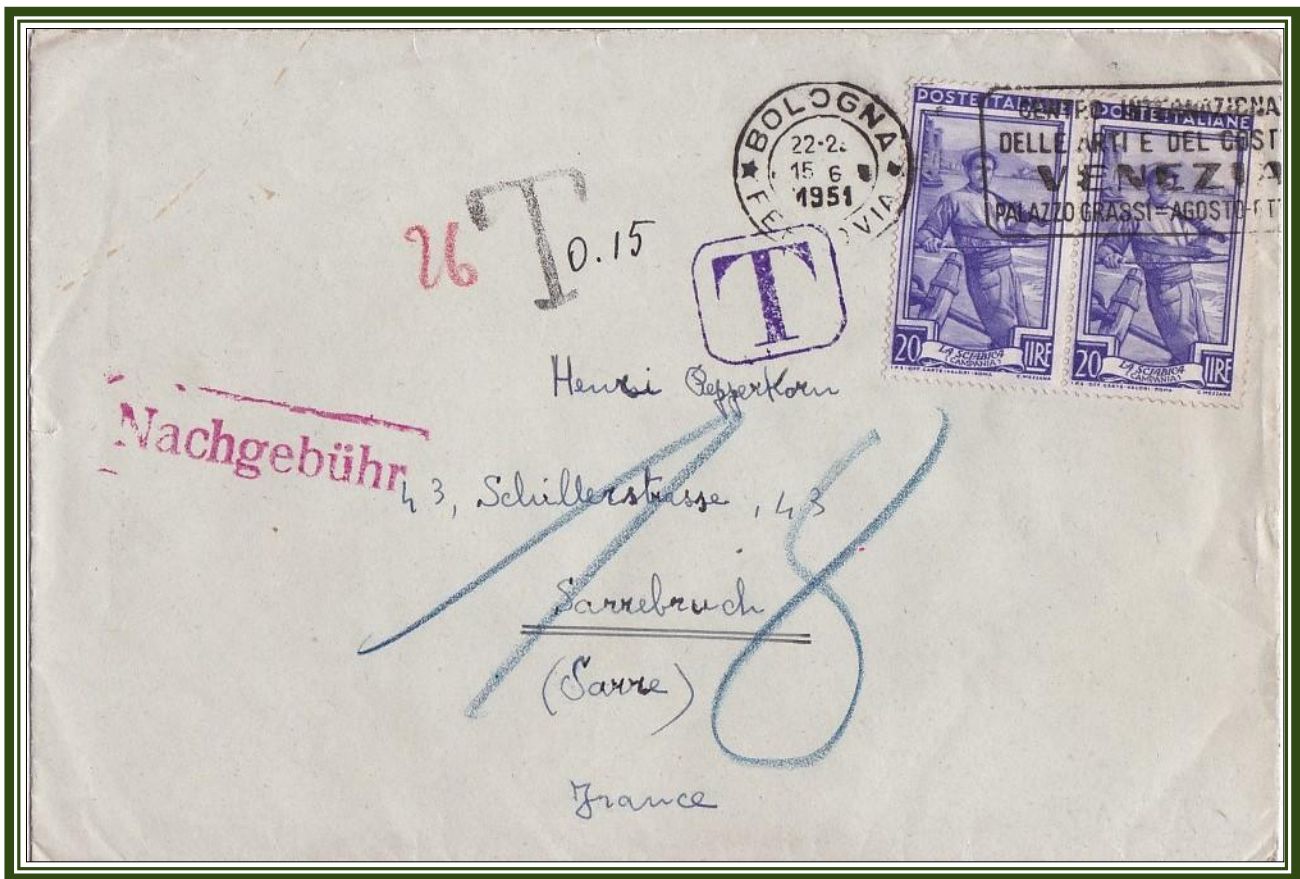

15.06.51 Lettera doppio porto per la Saar (1° periodo tariffario) (Tariffa £ 40) da Bologna a Sarrebruck (Sarr)(Peri ogni porto di 15 gr. £ 20) Dal 1.6.1950. alle lettere fino a 100 gr. e cartoline postali per la Francia, il Principato di Monaco, l'Algeria (in vigore fino alla sua indipendenza nel 1962) e alla Sarre (in vigore fino al suo ritorno alla Germania nel 1957), si applica la tariffa postale per l'interno.

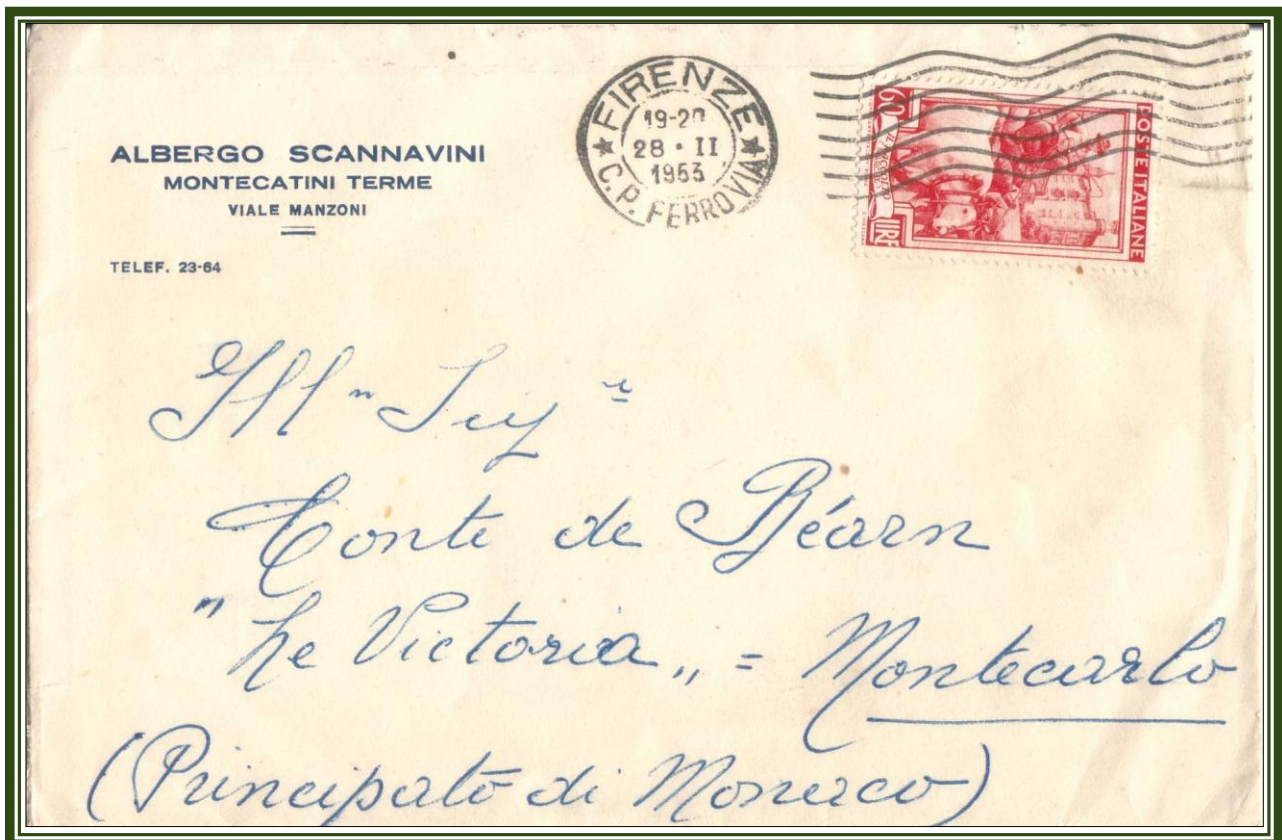

28.02.53 Lettera per il Principato di Monaco (Tariffa £ 60) Invio da Firenze a Monte Carlo. Non è stata applicata la riduzione, che dal 01.06.50 prevede la tariffa interna £. 25 per lettere fino a 100 gr. per la Francia (comprese Algeria e Sarre fino alla loro indipendenza) e il Principato di Monaco.

05.04.54 Cedola commissione libraria per la Svizzera (2° periodo tariffario) (Tariffa £ 12) da Firenze a Basilea. La tariffa cedola commissione libraria per l'estero non esistendo viene equiparata alla tariffa stampe

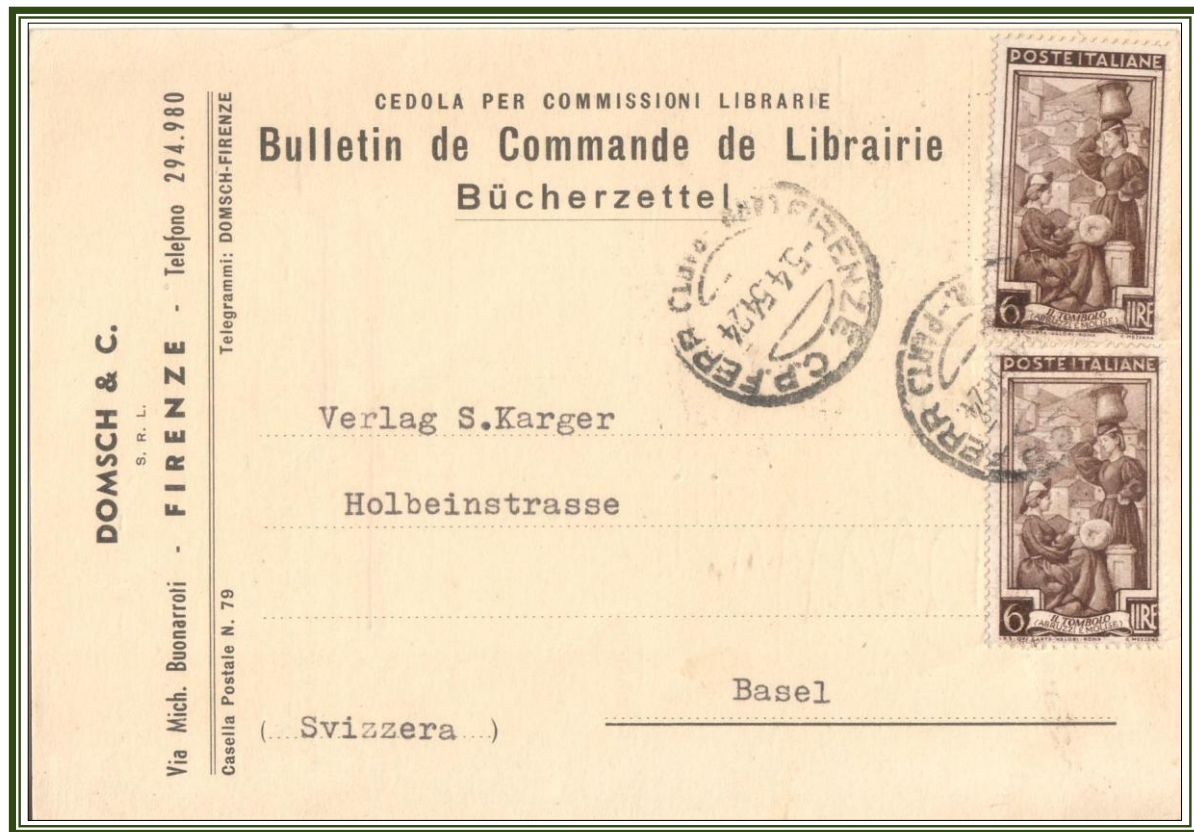

12.02.53 Campione senza valore otto porti per la Svizzera (2° periodo tariffario) (Tariffa £ 121) da San Remo (IM) a Arau
(Campioni s. v. per l'estero £ 25 i primi 100 gr. oltre per ogni porto di 50 gr. la tariffa è di £ 12)
(Uso del valore da £ 6 e £ 15 in affrancatura mista con il valore da £ 100 di Posta Aerea "Torre del Campidoglio")

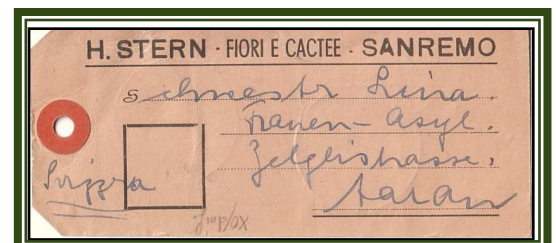

POSTA AEREA



07.11.50 Lettera aerea per l'Islanda (1° periodo tariffario) (Tariffa £ 80) (lettera per l'estero £ 55 + soprattassa aerea £ 25) Invio da Napoli a Akureyri. (Uso dei valori da £ 5 £ 15 e £ 20 in affrancatura mista con i valori da £ 10 e £ 25 di Posta Aerea "Democratica")



09.01.51 Posta aerea per la Svezia Lettera raccomandata 2° scaglione di peso aereo (1° periodo tariffario) (Tariffa £ 165) (lettera per l'estero £ 55 + diritto di raccomandazione £ 60 + soprattassa aerea £ 50) da Brescia a Sävedalen. Rispedita a Göteborg il 20.01.51 (Uso del valore da £ 6 e £ 15 in affrancatura mista con il valore da £ 100 di Posta Aerea "Torre del Campidoglio")



27.05.51 Posta aerea per la Danimarca Lettera 7° scaglione di peso aereo (1° periodo tariffario) (Tariffa £ 230) (manoscritti per l'estero £ 55 + soprataxa aerea £ 175 (£ 25 ogni gr. 5)) Invio da Milano a Copenhagen (Uso dei valori da £ 5 £ 30 £ 45 e £ 55 in affrancatura mista con il valore da £ 30 "Democratica")



08.05.51 Posta aerea per la Lettonia (Russia) Stampe 4° scaglione di peso aereo (1° periodo tariffario) (Tariffa £ 110) (stampe £ 10 + soprataxa aerea £ 100 (£ 25 ogni 5 gr.)) Invio da Pescara a Riga (Affrancata in eccesso di £ 5)

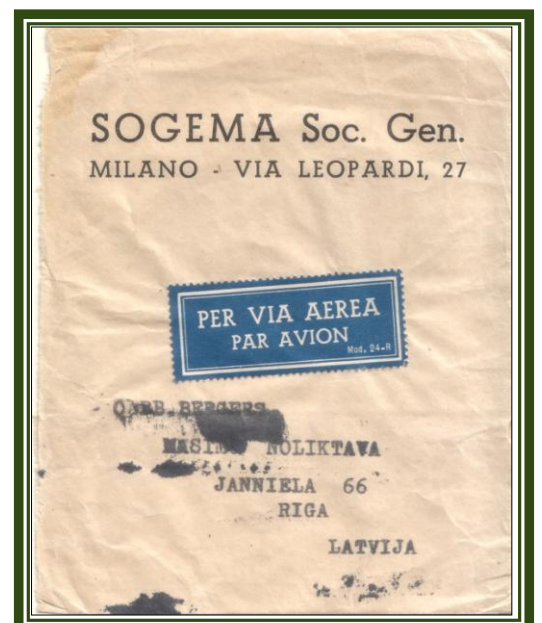



12.12.50 Posta aerea per il Belgio Lettera due porti raccomandata 7° scaglione di peso aereo (1° periodo tariffario) (Tariffa £ 325) (lettera per l'estero £ 90 (£ 55 i primi gr. 20 oltre £ 35 per ogni gr. 20) + diritto di raccomandazione £ 65 + soprattassa aerea £ 175 (£ 25 ogni gr. 5)) da Palermo a Anversa (Affrancata in eccesso di £10) (Uso del valore da £ 35 in affrancatura mista con il valore da £ 300 di Posta Aerea "Torre del Campidoglio")

16.06.53 Lettera aerea per l'Isola di Malta (2° periodo tariffario) (Tariffa £ 85) (lettera per l'etero £ 60 + sopratassa aerea £ 25) Invio da Piacenza. Sul fronte bollo lineare "INSUF-FICIENTLY AD-DRESSED" e "RE-TOUR A L'EN-VOYEUR". Grafico a matita blu "al mittente"

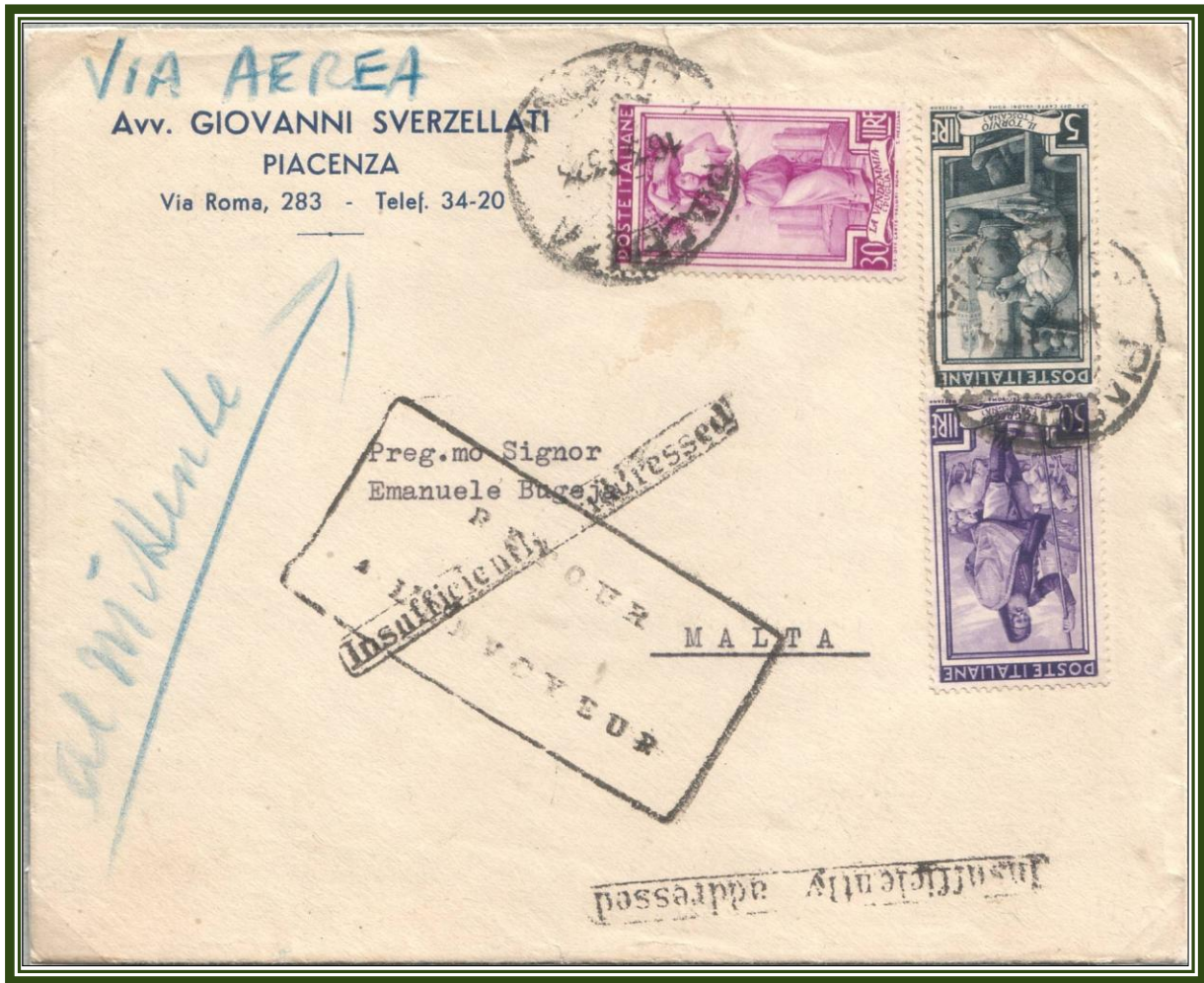

17.09.51 Lettera aerea per la Polonia (2° periodo tariffario) (Tariffa £ 85) (lettera per l'estero £ 60 + sopratassa aerea £ 25) Invio da Roma a Poznam

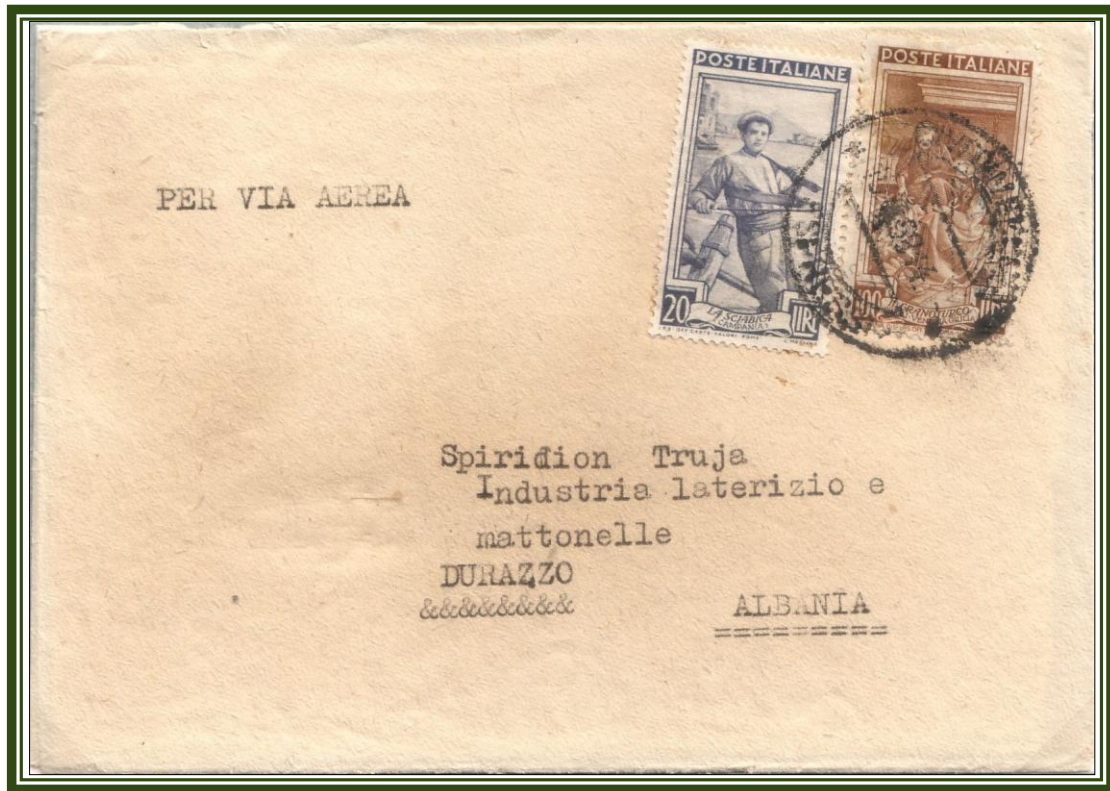

1953 *Posta aerea per l'Albania* Lettera ordinaria 2° scaglione di peso aereo (2° periodo tariffario) (Tariffa £ 110) (lettera per l'estero £ 60 + soprattassa aerea £ 50 (£ 25 ogni gr. 5) Invio per Durazzo (Affrancata in eccesso di £ 10)



14.08.53 *Posta aerea per l'Olanda* Lettera ordinaria 3° scaglione di peso aereo (2° periodo tariffario) (Tariffa £ 135) (lettera per l'estero £ 60 + soprattassa aerea £ 75 (£ 25 ogni gr. 5)) Invio da Arma di Taggia (IM) a Heemstede

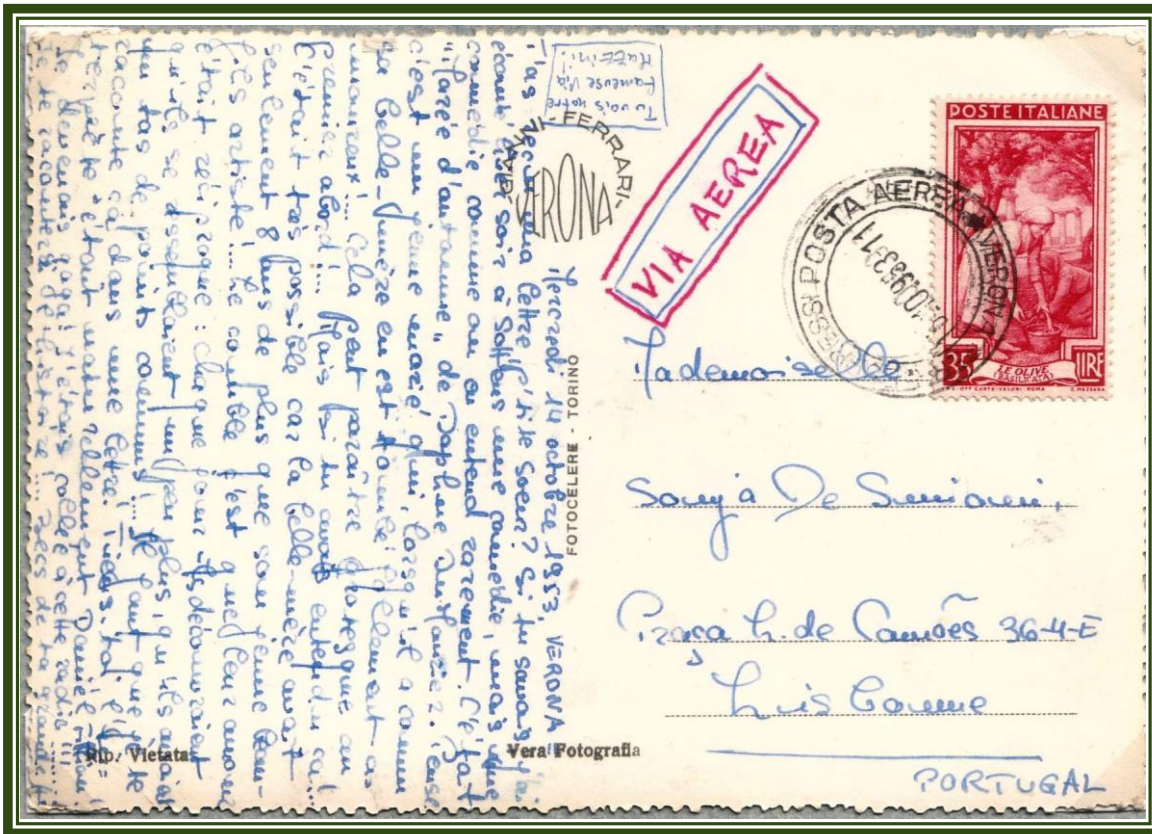

14.10.53 Cartolina illustrata con corrispondenza via aerea per il Portogallo (2° periodo tariffario) (Tariffa C.P. £ 35) Invio da Verona a Lisbona. Richiesto l'inoltro "Via aerea" è viaggiata come corrispondenza ordinaria. (Dal 01.09.1951 è abolita la soprattassa aerea per i paesi Europei delle lettere e cartoline con corrispondenza epistolare. A richiesta, possono avere corso per via aerea quando si ritiene vantaggioso l'utilizzo del mezzo aereo)



06.08.51 Lettera via aerea due porti per la Jugoslavia (2° periodo tariffario) (Tariffa £ 105) (lettera £ 55 + soprattassa aerea £ 50 (£ 25 ogni gr. 5)) Invio da Roma a Belgrado

22.10.51 **Posta aerea per la Germania** Lettera raccomandata 3° scaglione di peso aereo (2° periodo tariffario) (Tariffa £ 200) (lettera per l'estero £ 60 + diritto di raccomandazione £ 65 + soprattassa aerea £ 75 (£ 25 ogni gr. 5)) da Prato (FI) a Berlino Ovest.



18.11.51 **Posta aerea per l'Inghilterra** Lettera due porti raccomandata 7° scaglione di peso aereo (2° periodo tariffario) (Tariffa £ 335) (lettera per l'estero £ 95 (£ 55 i primi gr. 20 oltre £ 35 per ogni gr. 20) + diritto di raccomandazione £ 65 + soprattassa aerea £ 175 (£ 25 ogni gr. 5)) Invio da Milano a Londra. (Uso dei valori da £ 5 £ 15 e £ 200 in affrancatura mista con il valore da £ 100 di Posta Aerea "Torre del Campidoglio")



14.05.52 *Posta aerea per le Isole Azzorre (Portogallo) Lettera fermo posta via aerea (2° periodo tariffario) (Tariffa £ 120) (lettera per l'estero £ 60 + diritto di fermo in posta estero £ 20 + soprattassa aerea £ 40) Invio da Torino a Santa Maria. (La tariffa di posta aerea per l'Europa è di £ 25 ogni 5 gr. ad eccezione delle Isole Azzorre per le quali la soprattassa è di £ 40)*



02.07.52 *Lettera via aerea per Gibilterra (Tariffa £ 85) (lettera per l'estero £ 60 + soprattassa aerea £ 25) da Voltri (GE)*



04.05.53 *Posta aerea per il Galles (Inghilterra)* Lettera via aerea 2° scaglione di peso (2° periodo tariffario) (Tariffa £ 110) (lettera per l'estero £ 60 + soprattassa aerea £ 50 (£ 25 ogni gr. 5)) Invio da Porto Torres (SS) a Cardiff

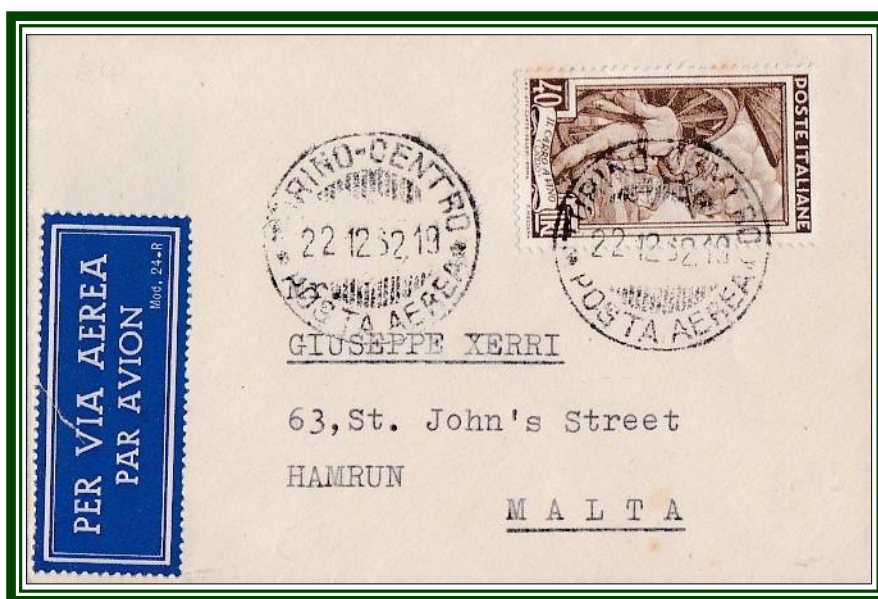

22.12.52 *Biglietto da visita per Malta via aerea (2° periodo tariffario)* (Tariffa £ 37) (biglietto da visita per l'estero £ 12 + soprattassa aerea £ 25) da Torino a Hamrun (Malta) (Affrancata in eccesso di £ 3)



04.12.55 Posta aerea per la Lituania (Russia) Lettera ordinaria 2° scaglione di peso aereo (2° periodo tariffario) (Tariffa £ 115) (lettera per l'estero £ 60 + soprataassa aerea £ 50 (£ 25 ogni gr. 5)) Invio da Milano a Kaunas (Lituania) Nel 1955 la Repubblica Socialista Sovietica Lituana faceva parte dell' Unione delle Repubbliche Socialiste Sovietiche (Affrancata in eccesso di £ 5) (Uso del valore da £ 15 in affrancatura mista con il valore da £ 100 di Posta Aerea "Torre del Campidoglio")



18.12.51 Cartolina illustrata con corrispondenza via aerea per la Bulgaria (2° periodo tariffario) (Tariffa £ 60) (cartolina postale per l'estero £ 35 + soprataassa aerea £ 25) Invio da Milano a Sofia



25.10.52 Cartolina illustrata via aerea per la Finlandia (2° periodo tariffario) (Tariffa £ 37) (cartolina illustrata per l'estero £ 12 + soprataassa aerea £ 25) Invio da Orvieto (PG) a Helsinki (Uso dei valori da £ 1 e £ 10 in affrancatura mista con il valore da £ 25 "Mostra nazionale delle Truppe Alpine")

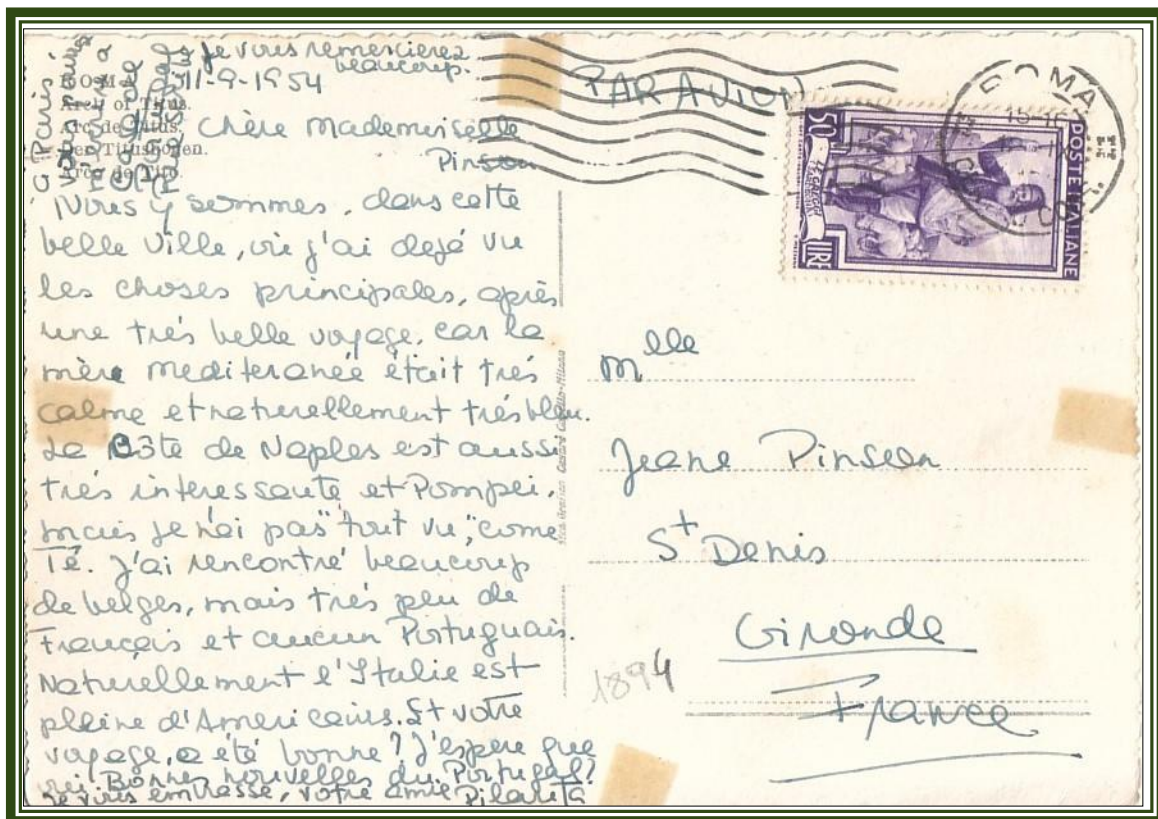

12.09.54 Cartolina illustrata con corrispondenza via aerea per la Francia (2° periodo tariffario) (Tariffa £ 45) (C.P. £ 20 + soprataassa aerea £ 25) da Roma a Saint Denis de Pile (Affrancata in eccesso di £ 5) Dal 01.06.50 tariffa interna C.P. per la Francia (comprese Algeria e Sarre fino alla loro indipendenza) e Principato di Monaco.



22.12.52 *Manoscritti via aerea per la Grecia* (2° periodo tariffario) (Tariffa £ 85)
(manoscritti per l'estero £ 60 + sopratassa aerea £ 25) da Genova a Atene (Grecia)

17.09.53 *Posta aerea per la Francia* Lettera espresso via aerea (2° periodo tariffario) (**Tariffa £ 175**) (lettera per l'estero £ 60 + invio espresso £ 85 + sopratassa aerea £ 25) Invio da Venezia a Parigi. (Affrancata in eccesso di £ 5) (Non applicata la normativa del 01.-06.50 che prevede tariffa interna per lettere fino a 100 gr per la Francia)



13.06.51 *Posta aerea per la Saar* Lettera espresso via aerea (1° periodo tariffario) (**Tariffa £ 125**) (lettera per l'estero £ 20 + invio espresso £ 80 + sopratassa aerea £ 25) da Milano a Saarbrücken (Affrancata in eccesso di £ 10) Applicata la riduzione che dal 01.06.50, prevede la tariffa interna (£. 25) per lettere fino a 100 gr. per la Francia (comprese Algeria e Saar fino alla loro indipendenza) e il Principato di Monaco (Uso dei valori da £ 55 in affrancatura mista con il valore da £ 25 di Posta Aerea "Democratica")

13.069.57 *Stampe via aerea per la Germania* (2° periodo tariffario) (Tariffa £ 18) + (stampe ridotte per l'estero £ 6 + soprattassa aerea £ 12) da Roma a Berlino

Tariffa ridotta riservata alla spedizione di giornali e periodici, (fino al 1955 solo se spediti da editori) libri, opuscoli, spartiti e carte geografiche.

Applicata la tariffa di posta aerea "altri oggetti" (A.O.) come previsto dal Bollettino n. 2/1953, parte terza, paragrafo 13.



28.01.52 *Biglietto da visita via aerea per l'Ungheria* (2° periodo tariffario) (Tariffa £ 27) (biglietto da visita per l'estero £ 12 + soprattassa aerea £ 25) Invio da Roma a Budapest



28.08.52 Cartolina illustrata con corrispondenza via aerea per la Spagna (2° periodo tariffario) (Tariffa £ 60) (cartolina postale per l'estero £ 35 + soprattassa aerea £ 25) Invio da Capri (NA) a Madrid



05.07.51 Posta aerea per la Finlandia Lettera ordinaria 2° scaglione di peso aereo (1° periodo tariffario) (Tariffa £ 105) (lettera per l'estero £ 55 + soprattassa aerea £ 50 (£ 25 ogni gr. 5)) Invio da Roma a Helsinki (Viaggiata senza l'applicazione dell'etichetta "PER VIA AEREA" Mod. 24R)

AFRICA



14.06.51 Cartolina illustrata per l'Algeria (1° periodo tariffario) (Tariffa £ 12) Inviata da Milano per Bougie (Tassata all'arrivo in quanto il D.M. del 25.05.1950 prevedeva la tariffa interna per Francia, Algeria e Principato di Monaco esclusivamente per lettere fino a 100 gr. e cartoline postali.



27.08.52 Cartolina illustrata per Gibuti (Costa Francese della Somalia Africa Orientale) (2° periodo tariffario) (Tariffa £ 12) Invio da Bologna a Djibouti

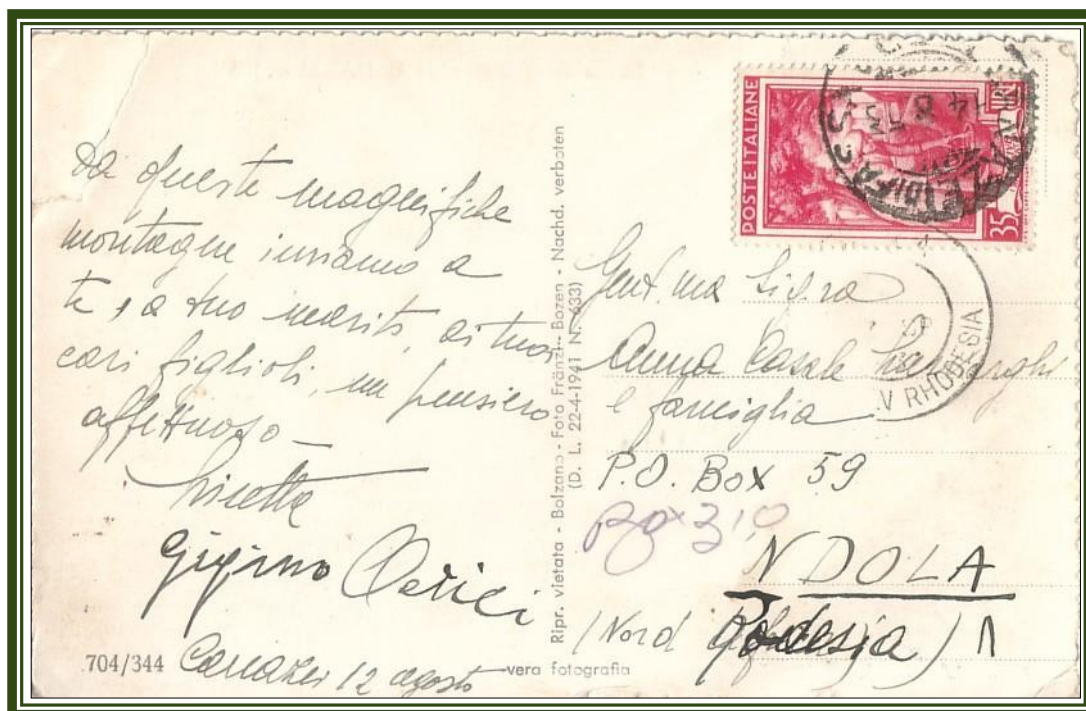

14.08.55 Cartolina illustrata con corrispondenza per la Rhodesia (2° periodo tariffario) (Tariffa C.P. £ 35) da Canazei (TN) a Ndola

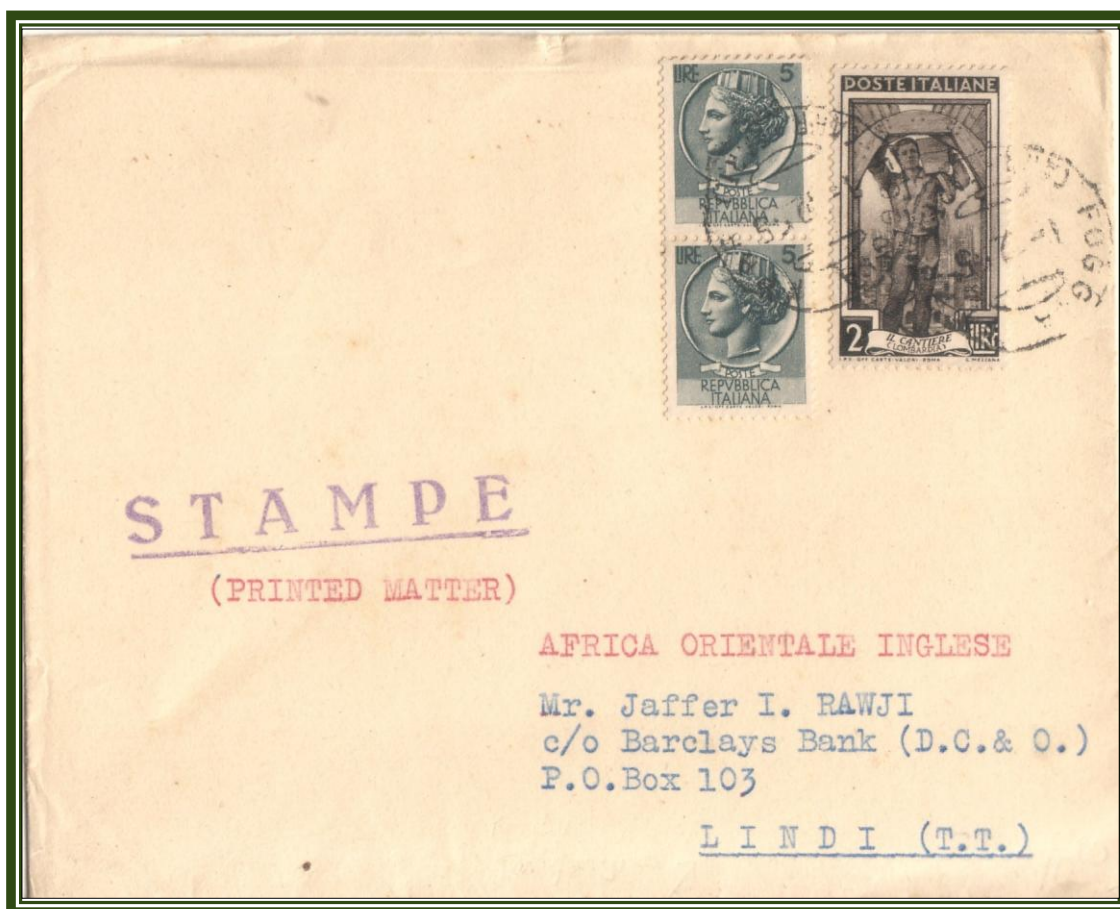

01.12.55 Stampe per la Tanzania (Africa Orientale Inglese) (2° periodo tariffario) (Tariffa £ 12) Invio da Foggia a Lindi. (Uso del valore da £ 2 in affrancatura mista con i valori da £ 5 "Siracusana")

POSTA AEREA



03.09.52 Lettera via aerea per il Camerun (2° periodo tariffario) (Tariffa £ 160) (lettera per l'estero £ 60 + soprattassa aerea £ 100) Invio da Varese a Ngaoundere. (Uso dei valori da £ 60 in affrancatura mista con il valore da £ 100 di Posta Aerea "Torre del Campidoglio")



17.04.51 Lettera via aerea per le Isole Canarie (1° periodo tariffario) (Tariffa £ 115) (lettera per l'estero £ 55 + soprattassa aerea £ 60) Invio da Gaeta (LT) a Las Palmas Gran Canaria



07.04.53 Lettera via aerea per il Kenia (2° periodo tariffario) (Tariffa £ 125) (lettera per l'estero £ 60 + soprattassa aerea £ 65) Invio da Roma a Mombasa.



29.01.52 Lettera via aerea due porti per il Congo Belga (dal 1960 Repubblica Democratica del Congo) (2° periodo tariffario) (Tariffa £ 190) (lettera per l'estero £ 60 + soprattassa aerea £ 130) da Torino a Leopoldville (La tariffa aerea è di £ 65 per porti di 5 gr. e frazioni)



01.03.51 *Posta aerea per Capo Verde (Possedimenti Portoghesi)* Lettera ordinaria 3° scaglione di peso aereo (1° periodo tariffario) (**Tariffa £ 145**) (lettera per l'estero £ 55 + soprattassa aerea £ 90 (£ 30 ogni gr. 5)) Invio da Bari a St. Vincent. (Uso dei valori da £ 15 in affrancatura mista con il valore da £ 30 e £ 50 di Posta Aerea "Democratica")

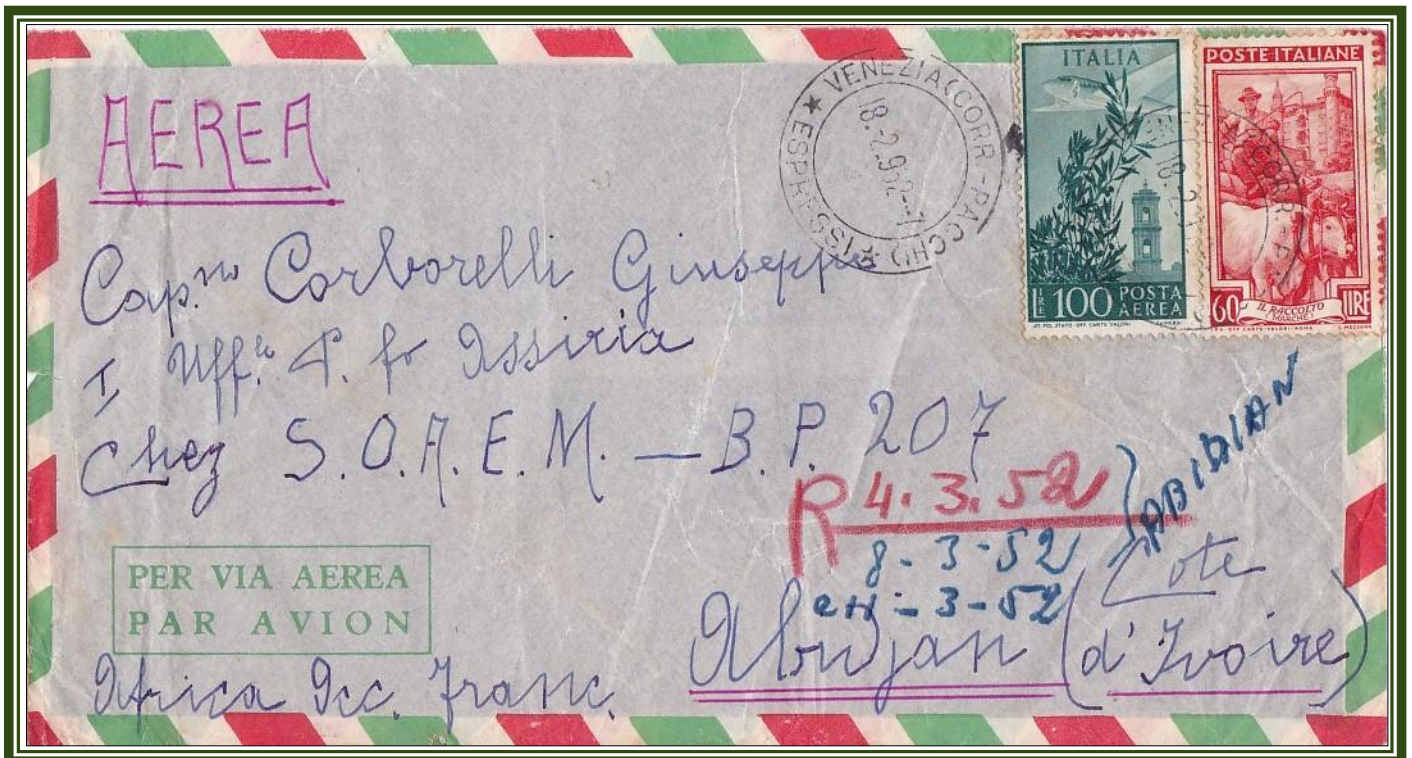

18.02.52 *Lettera via aerea per la Costa d'Avorio (Africa Occidentale Francese)* (2° periodo tariffario) (**Tariffa £ 160**) (lettera per l'estero £ 60 + soprattassa aerea £ 100) Invio da Venezia a Abidjan. (Uso dei valori da £ 60 in affrancatura mista con il valore da £ 100 di Posta Aerea "Torre del Campidoglio")

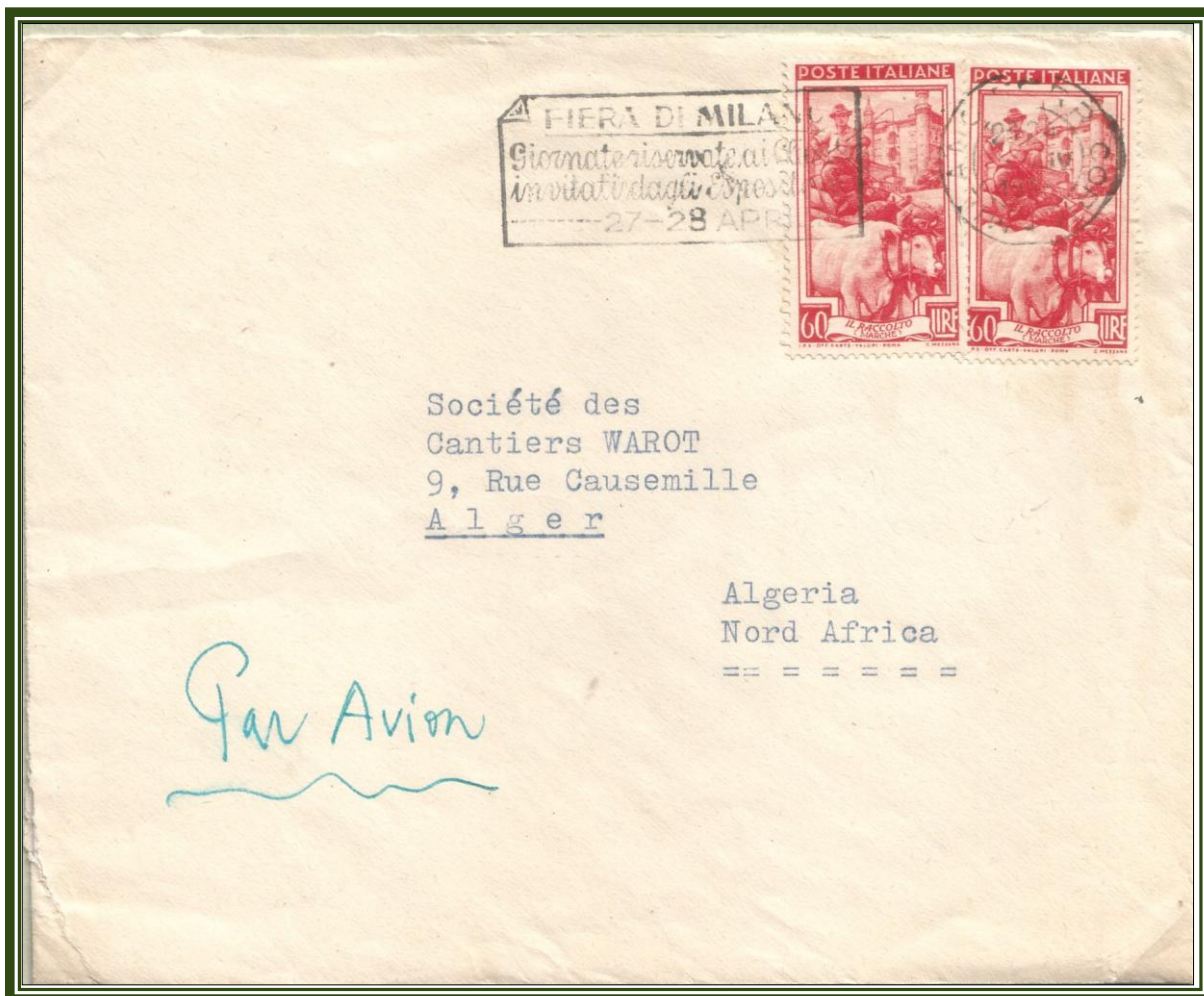

10.04.52 Posta aerea per l'Algeria Lettera ordinaria 2° scaglione di peso aereo (2° periodo tariffario) (Tariffa £ 120) (lettera per l'estero £ 60 + soprataassa aerea £ 60 (£ 30 ogni gr. 5)) Invio da Ancona a Algeri. (Non è stata applicata la riduzione, che dal 01.06.50, prevede la tariffa interna £. 25 per lettere fino a 100 gr. per Francia, Algeria e Principato di Monaco)



19.06.53 Lettera via aerea per l'Angola (2° periodo tariffario) (Tariffa £ 160) (lettera per l'estero £ 60 + soprataassa aerea £ 100) Invio da Milano a Luanda

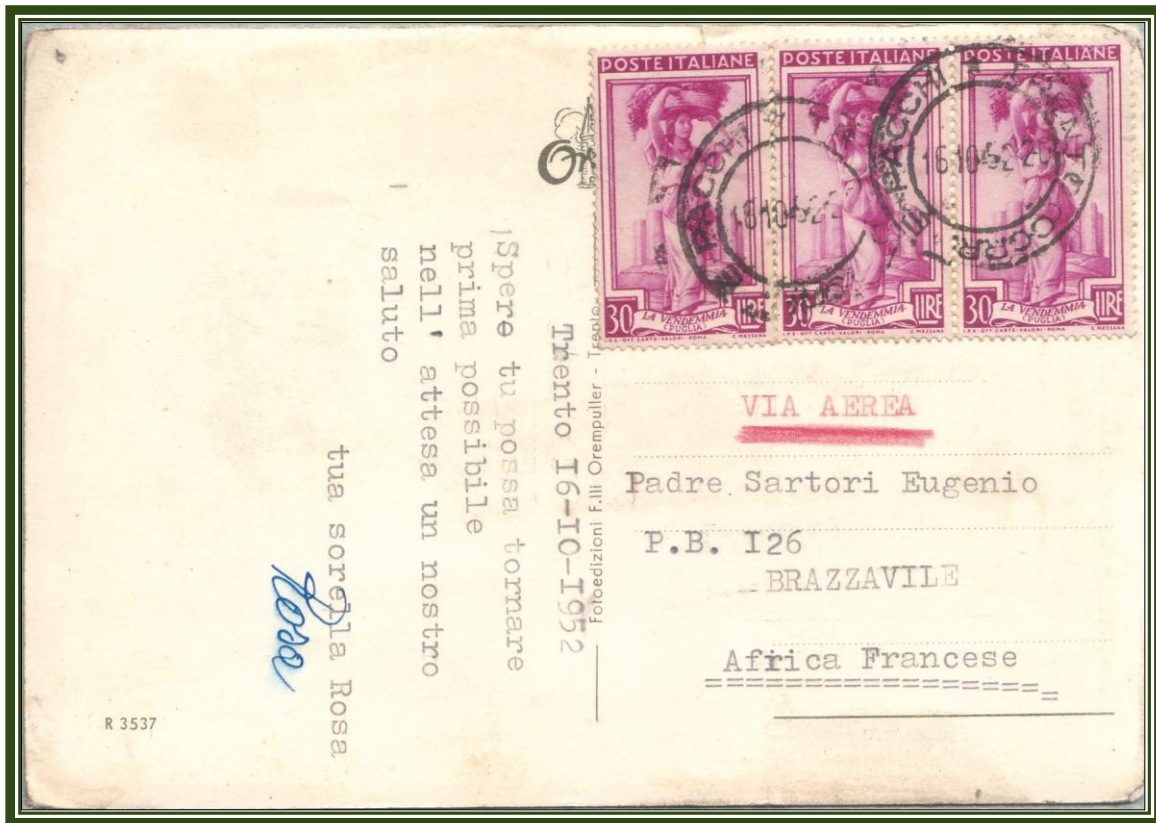

16.10.52 Cartolina illustrata con corrispondenza via aerea per l’Africa Equatoriale Francese (dal 1960 Repubblica del Congo) (2° periodo tariffario) (Tariffa £ 95) (C.P. £ 35 + soprattassa aerea £ 60) Invio da Trento a Brazzavile (Sotto affrancata per £ 5)



11.04.52 Cartolina illustrata con corrispondenza via aerea espresso per il Nyasaland (Malawi) (2° periodo tariffario) (Tariffa £ 185) (C.P. £ 35 + recapito espresso £ 85 + soprattassa aerea £ 65) Invio da Trento per Limbe (Affrancata in eccesso di £ 10) (Uso dei due valori da £ 40 e £ 55 in affrancatura mista con il valore da £ 100 di Posta Aerea “Torre del Campidoglio”)



03.08.52 *Posta aerea per la Costa D'Oro (oggi Ghana Africa Occidentale) Lettera 2° porto in 6° scaglione di peso aereo (2° periodo tariffario) (Tariffa £ 695) (lettera per l'estero £ 95 (£ 60 primi gr. 20 e di £ 35 per ogni porto di gr. 20 successivi) + sopratassa aerea £ 600 (£ 100 ogni gr. 5) Invio da Milano a Takoradi*



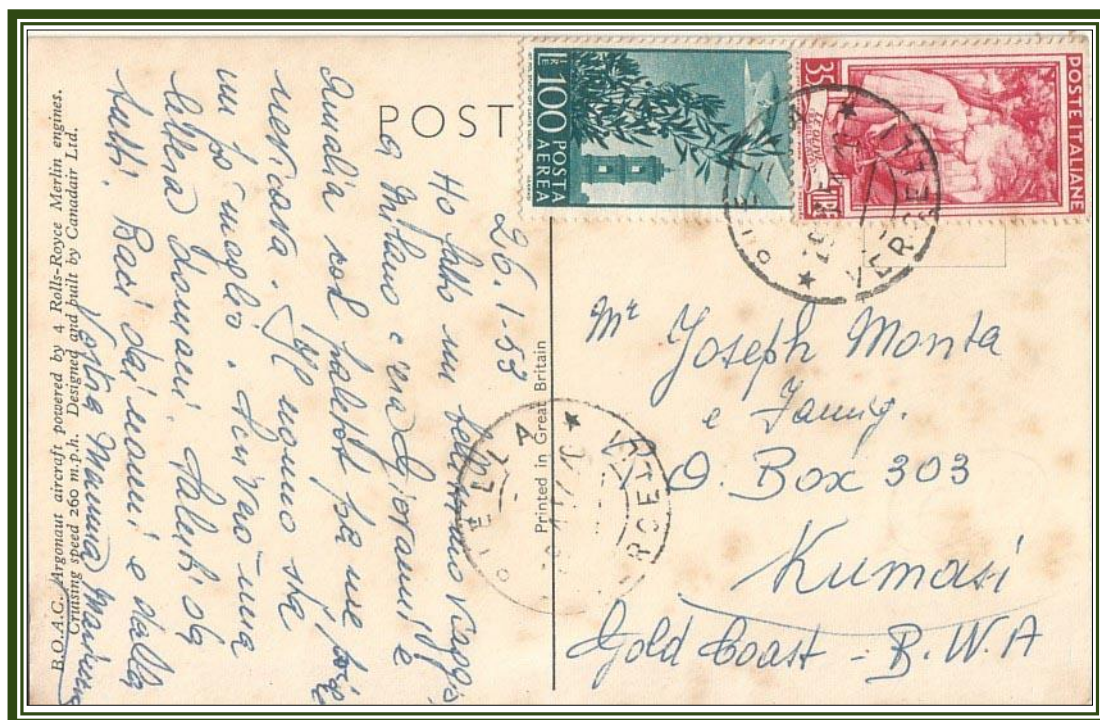

26.01.53 Cartolina illustrata con corrispondenza via aerea per la Costa D'Oro (oggi Ghana Africa Occidentale) (2° periodo tariffario) (Tariffa £ 135) (C.P. £ 35 + soprattassa aerea £ 100) Invio da Biella (VC) a Kumasi (Uso del valore da £ 55 in affrancatura mista con il valore da £ 100 di Posta Aerea "Torre del Campidoglio").



18.12.51 Lettera via aerea per Gibuti (Costa Francese della Somalia Africa Orientale) (2° periodo tariffario) Tariffa £ 125 (lettera per l'estero £ 60 + soprattassa aerea £ 65) da Napoli a Gibuti (Gibuti) (Applicata la tariffa aerea dell'Etiopia)



18.03.53 Cartolina illustrata con corrispondenza via aerea per l'Egitto (2° periodo tariffario) (Tariffa £ 65) (C.P. £ 35 + soprattassa aerea £ 30) Invio da Firenze a Porto Said

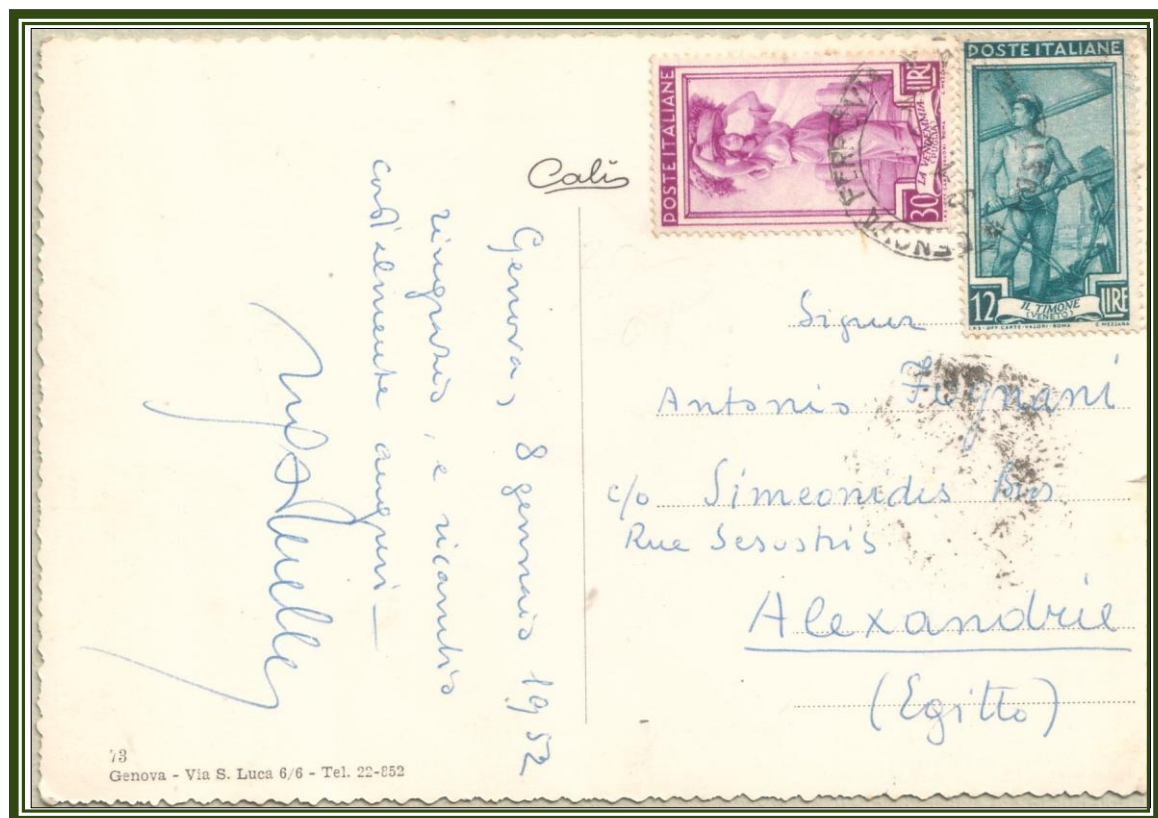

09.01.52 Cartolina illustrata via aerea per l'Egitto (2° periodo tariffario) (Tariffa £ 42) (cartolina illustrata per l'estero £ 12 + soprattassa aerea £ 30) Invio da Genova a Alessandria



09.11.54 Posta aerea per l'Egitto Lettera raccomandata 2° scaglione di peso aereo (2° periodo tariffario) (Tariffa £ 175) (lettera per l'estero £ 60 + diritto di raccomandazione £ 65 + soprattassa aerea £ 50 (£ 25 ogni gr. 5)) Invio da Arcidosso (GR) a Alessandria. (Uso del valore da £ 100 in affrancatura mista con i valori da £ 25 "Siracusana").



15.01.54 Posta aerea per l'Eritrea Lettera 4° scaglione di peso aereo (2° periodo tariffario) (Tariffa £ 200) (lettera per l'estero £ 60 + soprattassa aerea £ 140 (£ 35 ogni gr. 5)) Invio da Palmi (RC) a Asmara



11.071.55 Cartolina illustrata via aerea per l'Eritrea (2° periodo tariffario) (Tariffa £ 47) (cartolina illustrata £ 12 + soprattassa aerea £ 35) Invio da Milano a Asmara (Affrancata in eccesso di £ 3)



08.01.54 Lettera via aerea per l'Isola Fernando Po (Guinea Equatoriale) (2° periodo tariffario) (Tariffa £ 120) (lettera per l'estero £ 60 + soprattassa aerea £ 60) Invio da Parma a Santa Isabel

31.05.53 *Posta aerea per l'Etiopia (Africa Centrale Orientale)*
 Lettera ordinaria 2° porto 5° scaglione di peso aereo (2° periodo tariffario) (Tariffa £ 420) (lettera £ 95 (£ 60 primi gr. 20 e £ 35 oltre in più ogni gr. 20) + sopratassa aerea £ 325 (£ 65 ogni gr. 5)) Invio da Milano per Addis Abeba Il documento non è in tariffa in quanto non sono applicate le £ 35 dovute per il 2° porto lettera (Uso dei valori da £ 35 e £ 50 in affrancatura mista con il valore da £ 300 di Posta Aera "Torre del Campidoglio").



20.12.50 *Lettera raccomandata via aerea per l'Etiopia (1° periodo tariffario) (Tariffa £ 180)* (Lettera per l'estero £ 55 + diritto di raccomandazione £ 60 + sopratassa aerea £ 65) Invio da Mila a Addis Abeba



28.01.53 *Posta aerea per il Kenya Lettera ordinaria 4° porto 15° scaglione di peso aereo (2° periodo tariffario) (Tariffa £ 1.140) (lettera per l'estero £ 165 (£ 60 primi gr. 20 e £ 35 oltre in più ogni gr. 20) + sopratassa aerea £ 975 (£ 65 ogni gr. 5)) Invio da Agropoli (SA) a Mombasa (Uso dei valori da £ 20 in affrancatura mista con i valori da £ 100 di Posta Aerea "Torre del Campidoglio")*

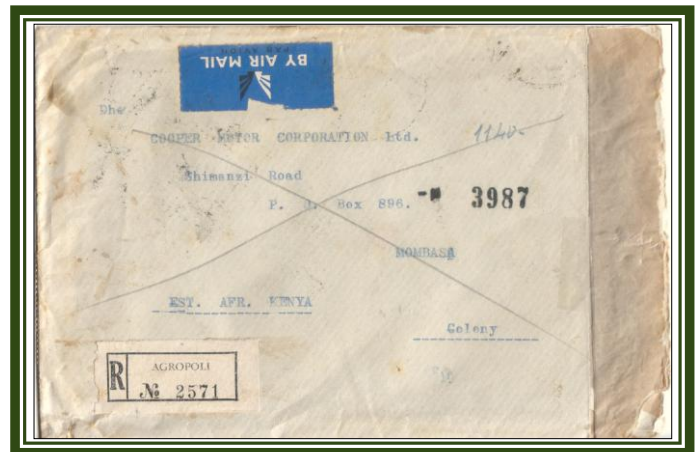

01.08.52. *Posta aerea per la Libia Lettera raccomandata via aerea (2° periodo tariffario) (Tariffa £ 155) (lettera per l'estero £ 60 + diritto di raccomandazione £ 65 + sopratassa aerea £ 30) Invio da Roma a Tripoli*



31.03.51 Cartolina illustrata con corrispondenza via aerea per l'Eritrea (1° periodo tariffario) (Tariffa £ 100) (C.P. £ 35 + soprataassa aerea £ 65) Invio da Firenze a Asmara

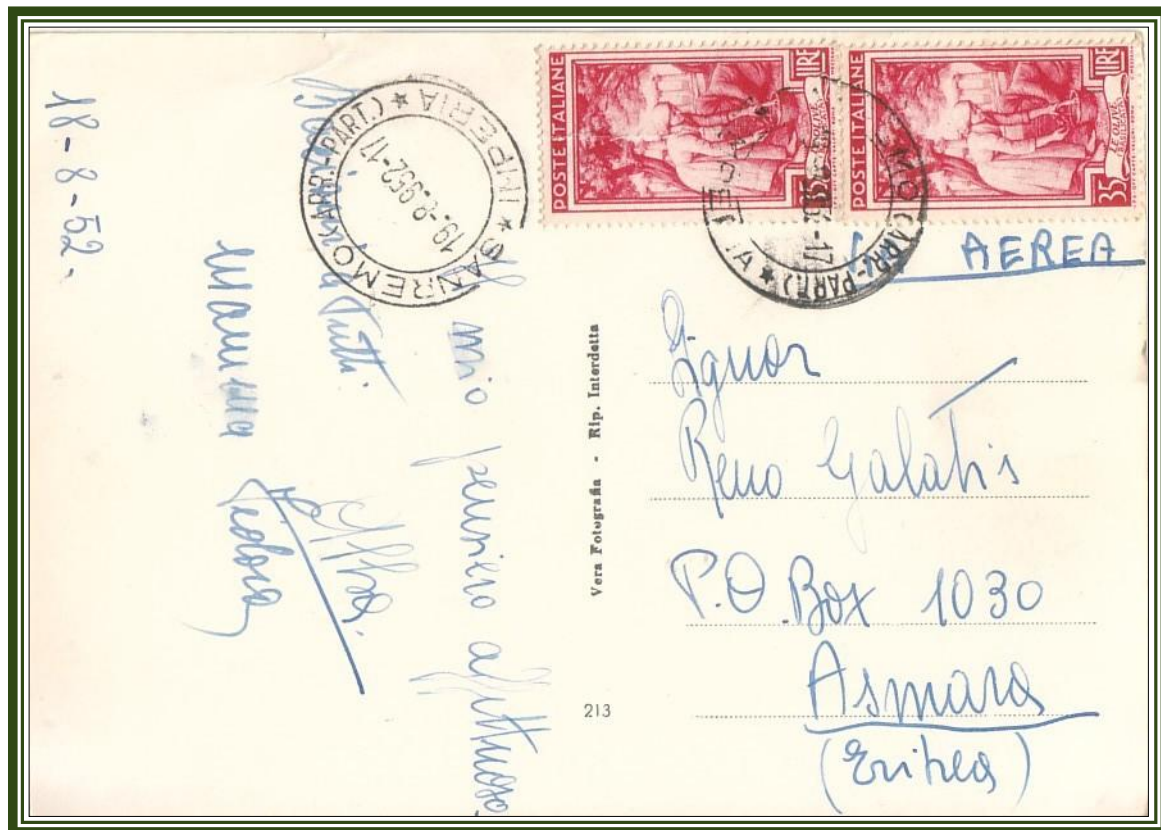

19.08.52 Cartolina illustrata con corrispondenza via aerea per l'Eritrea (2° periodo tariffario) (Tariffa £ 70) (C.P. £ 35 + soprataassa aerea £ 35) Invio da Sanremo (IM) a Asmara



24.05.52 *Posta aerea per il Madagascar* Lettera ordinaria 2° scaglione di peso aereo (2° periodo tariffario) (Tariffa £ 260) (lettera per l'estero £ 60 + soprataassa aerea £ 200 (£ 100 ogni gr. 5) Invio da Portofino (GE) a Tananarive (Uso del valore da £ 60 in affrancatura mista con i valori da £ 100 di Posta Aerea "Torre del Campidoglio")

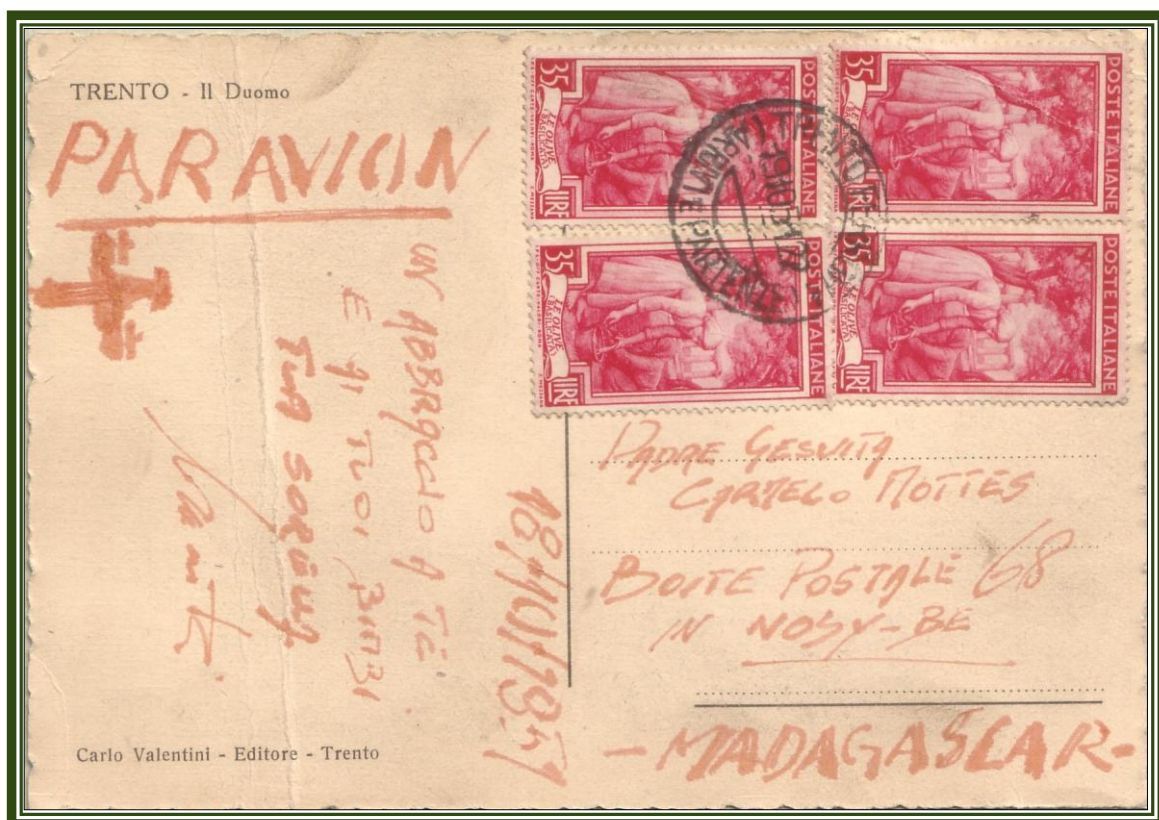

19.10.51 *Cartolina illustrata con corrispondenza via aerea per il Madagascar* (2° periodo tariffario) (Tariffa £ 135) (C.P. £ 35 + soprataassa aerea £ 100) Invio da Trento a Nosy Bay (Affrancata in eccesso di £ 5)



04.09.51 Carolina illustrata con corrispondenza via aerea per il Marocco (2° periodo tariffario) (Tariffa £ 90) (lettera per l'estero £ 60 + soprattassa aerea £ 30) Invio da Abano Terme (PD) a Tangeri (Usata la tariffa lettera anziché C.P. di £ 35)



23.02.53 Posta aerea per il Marocco Francese Lettera espresso 3° scaglione aereo (2° periodo tariffario) (Tariffa £ 235) (lettera per l'estero £ 60 + invio espresso £ 85 + soprattassa aerea £ 90 (£ 30 ogni gr. 5)) Invio da Roma a Marrakesh. (Protettorato Francese fino all'indipendenza del 1956) (Uso dei due valori da £ 15 e £ 20 in affrancatura mista con i valori da £ 100 di Posta Aerea "Torre del Campidoglio")



03.05.52 Lettera via aerea per il Marocco Spagnolo (2° periodo tariffario) (Tariffa £ 90) (lettera per l'estero £ 60 + soprattassa aerea £ 30) Invio da Imperia a Ceuta (Affrancata in eccesso di £ 10) Protettorato spagnolo del Marocco, è stata la parte del paese amministrata dalla Spagna in regime di protettorato dal 1912 al 1956.



10.03.52 Lettera via aerea per Tangeri (2° periodo tariffario) (Tariffa £ 90) (lettera per l'estero £ 60 + soprattassa aerea £ 30) Invio da Bologna a Tangeri. Oggetto di dispute internazionali per il suo controllo, data l'importanza strategica, Tangeri fu sottoposta ad una forma di governo internazionale dal 1923 e fino all'indipendenza del Marocco nel 1956. (Uso dei due valori da £ 15 in affrancatura mista con il valore da £ 60 "Cinquantenario della morte di Giuseppe Verdi")

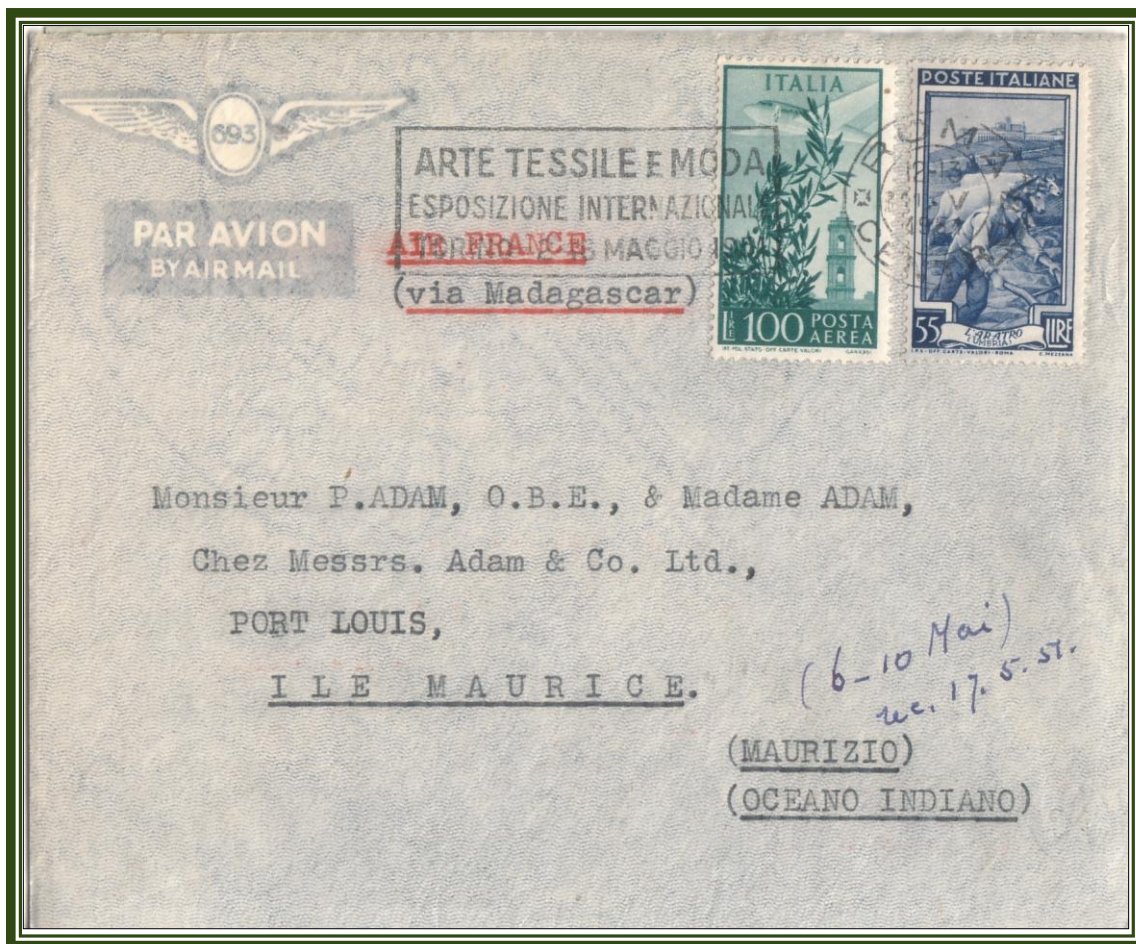

11.05.51 Lettera via aerea per le Isole Mauritius (1° periodo tariffario) (Tariffa £ 155) (lettera per l'estero £ 55 + sopra-tassa aerea £ 100) Invio da Roma a Port Louis via Madagascar Viaggiata con "AIR FRANCE" via Madagascar (Uso del valore da £ 55 in affrancatura mista con il valore da £ 100 di "Posta Aerea" Torre del Campidoglio).



02.12.53 Lettera via aerea per la Nigeria Africa Occidentale Britannica (2° periodo tariffario) (Tariffa £ 160) (lettera per l'estero £ 60 + sopra-tassa aerea £ 100) Invio da Stradella (PV) a Lagos (Uso del valore da £ 100 in affrancatura mista con il valore da £ 60 "Esposizione Internazionale di Agricoltura")



GEORGE A. KOHLER
VIA PANAMA, 86
ROME, ITALY



Miss Jean Greasley
c/o Mr. Goldsmith
Loew's International Corporation
Djenan el Hartsi
Marrakech-Gueliz

MAROCCO

31.03.53 Posta aerea per il Marocco Francese Lettera doppio porto 7° scaglione aereo (2° periodo tariffario) (Tariffa £ 200) (lettera due porti per l'estero £ 95 (£ 60 primi gr. 20 e £ 35 oltre in più ogni gr. 20) + soprattassa aerea £ 105 (£ 15 ogni gr. 5)) Invio da Roma a Marrakesch



22.03.51 Lettera via aerea per il Mozambico (1° periodo tariffario) (Tariffa £ 155) (lettera per l'estero £ 55 + soprattassa aerea £ 100) Invio da Genova a Beira

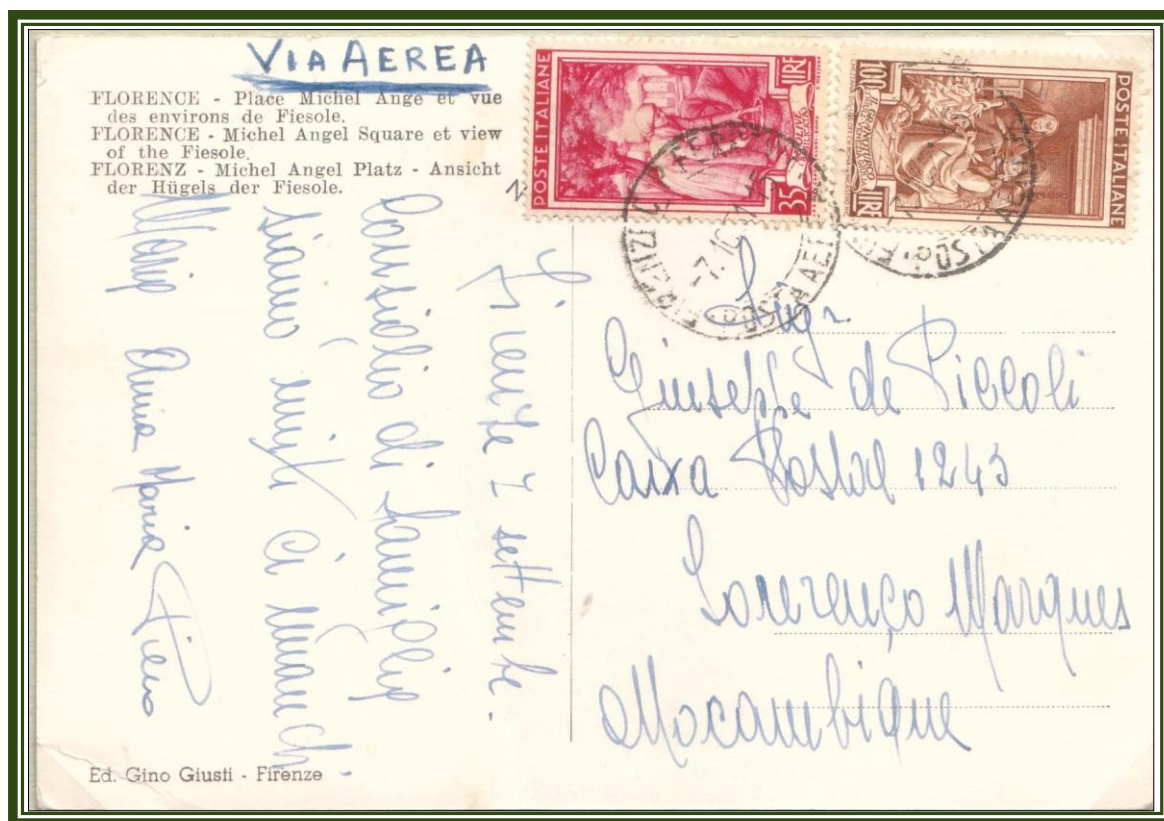

07.10.51 Cartolina illustrata con corrispondenza via aerea per il Mozambico (2° periodo tariffario) (Tariffa £ 135) (C.P. £ 35 + soprattassa aerea £ 100) Invio da Firenze a Lourenço Marques



28.02.55 Lettera via aerea per Oubangui Chari Africa Equatoriale Francese (oggi Repubblica Centrafricana) (2° periodo tariffario) (Tariffa £ 120) (lettera per l'estero £ 60 + soprattassa aerea £ 60) Invio da Pieve di Teco (IM) a Paoua. (Uso del valore da £ 100 in affrancatura mista con il valore da £ 20 "Siracusana")



13.12.51 Posta aerea per San Tomè Africa Occidentale Lettera ordinaria 4° scaglione di peso aereo (2° periodo tariffario) (Tariffa £ 300) (lettera per l'estero £ 60 + soprattassa aerea £ 240 (£ 60 ogni gr. 5)) Invio da Bologna a San Tomè e Principe



12.06.53 Campione senza valore via aerea per la Sierra Leone (Africa Occidentale Britannica) (2° periodo tariffario) (Tariffa £ 90) (campione s. v. per l'estero £ 25 + sopratassa aerea £ 65) Invio da Mondolfo (PU) a Fretown. Applicata la tariffa di posta aerea "altri oggetti" (A.O.) come previsto dal Bollettino n.2/1953, parte terza, paragrafo 13 con decorrenza 26 gennaio 1953 (Uso del valore da £ 15 in affrancatura mista con striscia di tre valori da £ 25 "Ordine al Merito e Stella del Lavoro")



28.05.52 Lettera via aerea per il Senegal (2° periodo tariffario) (Tariffa £ 160) (lettera per l'estero £ 60 + sopratassa aerea £ 100) Invio da Venezia a Dakar (Uso del valore da £ 60 in affrancatura mista con il valore da £ 100 di "Posta Aerea" Torre del Campidoglio").



24.11.51 Posta aerea per la Somalia Lettera ordinaria 3° porto 7° scaglione di peso aereo (2° periodo tariffario) (Tariffa £ 390) (lettera per l'interno £ 75 (£ 25 ogni gr. 15) + sopratassa aerea £ 315 (£ 45 ogni gr. 5)) da Roma a Mogadiscio (Sotto affrancata per £ 10) Dal mese di aprile 1950 alla corrispondenza diretta in Somalia sono applicate le tariffe per l'interno ad eccezione della sopratassa aerea. Bollettino n. 11 dell'11 aprile 1950 paragrafo 123

20.04.54 Cartolina illustrata via aerea per la Somalia (2° periodo tariffario) (Tariffa £ 57) (cartolina illustrata £ 12 + sopratassa aerea £ 45) da Torino a Merca. (Non applicata la normativa che prevede le tariffe per l'interno, alla corrispondenza inviata in Somalia, ad eccezione della sopratassa aerea. Bollettino n. 11 dell'11 aprile 1950 paragrafo 123)





16.10.51 *Posta aerea per il Sud Africa* Lettera ordinaria 4° scaglione di peso aereo (2° periodo tariffario) (Tariffa £ 460) (lettera per l'estero £ 60 + soprattassa aerea £ 400 (£ 100 ogni gr. 5)) Invio da Milano per Città del Capo (Uso dei valori da £ 10 e £ 50 in affrancatura mista con i valori da £ 100 e £ 300 di "Posta Aerea" Torre del Campidoglio).



29.09.51 *Posta aerea per il Sud Africa* Lettera raccomandata 2° scaglione di peso aereo (2° periodo tariffario) (Tariffa £ 325) (lettera per l'estero £ 60 + diritto di raccomandazione £ 65 + soprattassa aerea £ 200 (£ 100 ogni gr. 5)) Invio da Milano a Port Elizabeth



02.03.53 Posta aerea per il Sud Africa Lettera ordinaria 7° scaglione di peso aereo (2° periodo tariffario) (Tariffa £ 760) (lettera per l'estero £ 60 + soprattassa aerea £ 700 (£ 100 ogni gr. 5)) da Milanino (MI) a Johannesburg Al documento è stata applicata la tariffa di lettera semplice £ 60 anziché due porti £ 95



20.06.51 Posta aerea per il Tanganica (oggi Tanzania) Lettera raccomandata 3° scaglione di peso aereo (1° periodo tariffario) (Tariffa £ 310) (lettera per l'estero £ 55 + diritto di raccomandazione £ 60 + soprattassa aerea £ 195 (£ 65 ogni gr. 5)) Invio da Livorno a Dar es Salaam



14.04.57 Cartolina illustrata via aerea per il Tanganica (oggi Tanzania) (2° periodo tariffario) (Tariffa £ 77) (cartolina illustrata per l'estero £ 12 + soprattassa aerea £ 65) Invio da Lonigo (VI) a Dar es Salaam. (Uso del valore da £ 2 in affrancatura mista con i valori da £ 15 e £ 60 "Siracusana")



08.06.55 Cartolina illustrata via aerea per la Tunisia (2° periodo tariffario) (Tariffa £ 27) (cartolina illustrata £ 12 + soprattassa aerea £ 15) Invio da Belluno a Tunisi (Affrancata in eccesso di £ 3)



28.11.50 Posta aerea per la Tunisia Lettera espresso via aerea 4° scaglione di peso aereo (1° periodo tariffario) (Tariffa £ 195) (lettera per l'estero £ 55 + invio espresso £ 80 + soprattassa aerea £ 60 (£ 15 ogni gr. 5)) da Roma a Tunisi (Affrancata in eccesso di £ 5)



14.10.51 *Posta aerea per il Sudan* Lettera ordinaria 4° scaglione di peso aereo (2° periodo tariffario) (Tariffa £ 300) (lettera per l'estero £ 60 + sopratassa aerea £ 240 (£ 60 ogni gr. 5)) Invio da Firenze a Khartoum. (Uso del valore da £ 200 in affrancatura mista con il valore da £ 100 di "Posta Aerea" Torre del Campidoglio").



4.05.53 *Lettera via aerea per l'Uganda (Africa Orientale Britannica)* (2° periodo tariffario) (Tariffa £ 125) (lettera per l'estero 60 + sopratassa aerea £ 65) Invio da Roma Ciampino Aeroporto a Entebbe

NORD CENTRO SUD AMERICA



06.04.54 Lettera per Aruba (Antille Olandesi) (2° periodo tariffario) (Tariffa £ 60) Invio da Domodossola (NO) a Orajenstad. (Uso dei valori da £ 5 £ 10 e £ 25 in affrancatura mista con i valori da £ 5 e £ 10 "Siracusana")



12.03.55 Lettera raccomandata per la Colombia (2° periodo tariffario) (Tariffa £ 125) lettera Per l'estero £ 60 + raccomandazione £ 65) da Varese a Bogotà

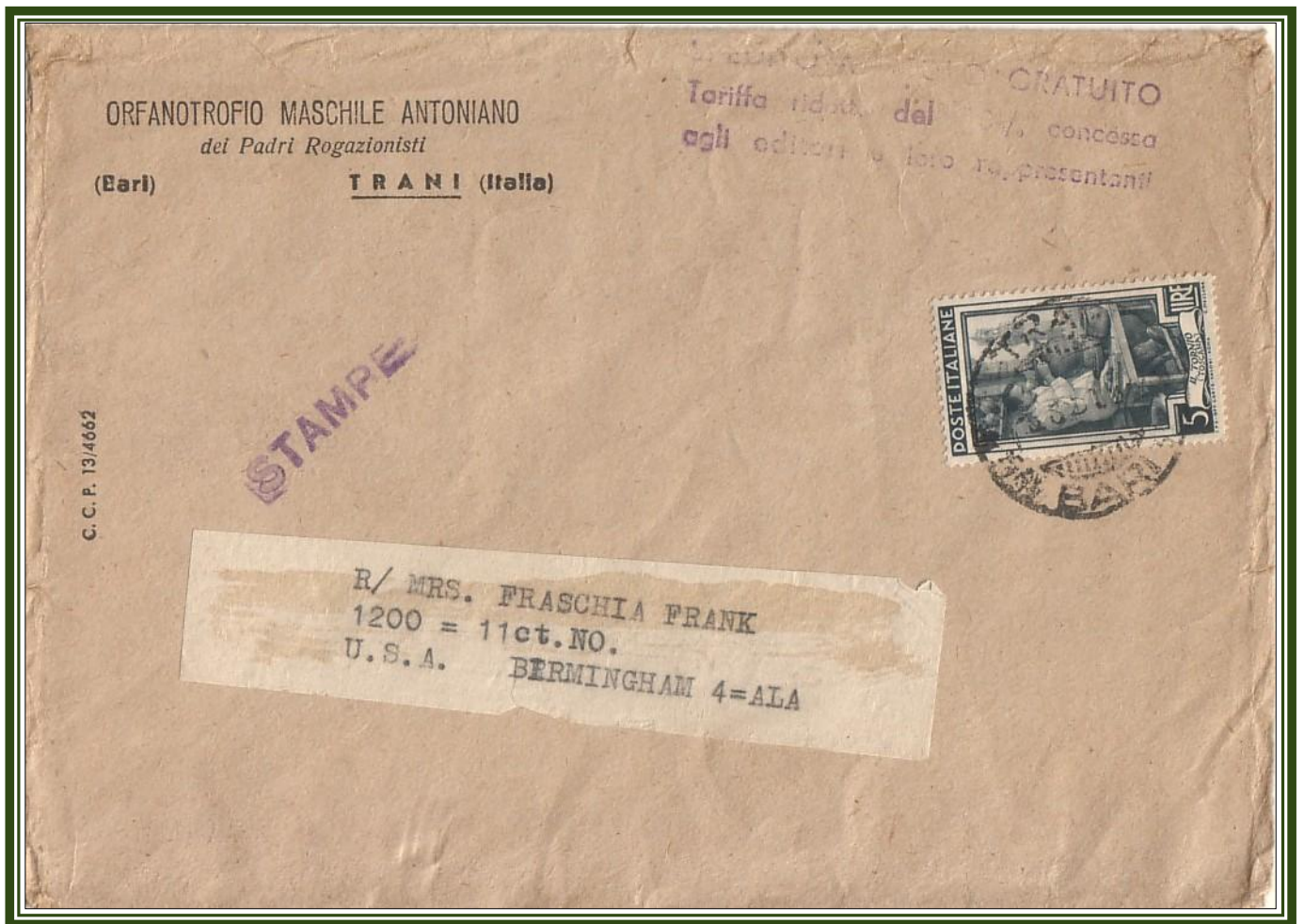

05.05.51 *Stampe per gli USA (1° periodo tariffario) (Tariffa £ 5) da Terni (BA) a Birmingham (Alabama) "SPEDITO A TITOLO GRATUITO" "Tariffa ridotta del 50% concessa agli editori e loro rappresentanti"*



21.05.53

Campione senza valore 6° porto raccomandato per Cuba (2° periodo tariffario) (Tariffa £ 150) (campione s. v. per l'estero £ 85 (£ 25 primi gr. 100 oltre £ 12 ogni porto gr. 50) + diritto di raccomandazione £ 65) Invio da Genova a L'Avana



05.07.51 Lettera raccomandata doppio porto per gli USA (1° periodo tariffario) (Tariffa £ 150) (lettera per l'estero £ 90 (£ 55 i primi gr. 20 oltre £ 35 per ogni gr. 20) + diritto di raccomandazione £ 60) Invio da San Remo (IM) a New York (New York) (Uso dei valori da £ 35 in affrancatura mista con il valore da £ 55 "Ricostruzione dell'Abbazia di Montecassino")

Da San Remo il 5 luglio 1951 per New York il mittente ha pagato per VIA MARE ed ha indicato anche l'instradamento "VIA MODANE CHERBOURG" Cherbourg era un famoso porto transatlantico situato in Normandia (Francia) i cui collegamenti prima della guerra con New York erano velocissimi. A quei tempi era più veloce dal nord Italia inviare a Cherbourg per ferrovia (via Modane) e da qui a New York, che non imbarcare direttamente da Genova. Dopo la guerra la situazione era cambiata e questa superiore velocità non esisteva più. Il nostro mittente invece insiste su questo percorso ma non gli danno giustamente retta. Infatti la lettera viene instradata per Milano dove il 6 luglio 1951 un solerte impiegato delle poste applica una etichetta "per via aerea" che vi sovrappone alla scritta ed al francobollo e quindi non era stata messa all'ufficio di partenza. Infatti la lettera viaggia per via aerea e giunge a New York il giorno seguente.



POSTA AEREA



22.04.51 Lettera via aerea per le Bermuda (1° periodo tariffario) (Tariffa £ 115) (lettera per l'estero £ 55 + soprattassa aerea £ 60) Invio da Roma a Paget. Applicata la tariffa aerea per gli USA anziché di £ 70 prevista per le Bermuda (Uso del valore da £ 15 in affrancatura mista con i valori da £ 50 di Posta Aerea "Democratica")



28.04.56 Lettera via aerea per il Costarica (2° periodo tariffario) (Tariffa £ 130) (lettera per l'estero £ 60 + soprattassa aerea £ 70) Invio da Milano a San Josè. (Uso del valore da £ 30 in affrancatura mista con il valore da £ 200 "Siracusana")

I N P

**INTERNATIONAL
NEWS
PHOTOS**

VIA DEL CORSO N. 476
TEL. 683.393 - 683.938
ROMA (ITALY)

PAR AVION
BY AIR MAIL
VIA AEREA



15.10.1956



AEREO ESPRESSO

**STAMPE
NEWS PHOTOS**

MR. KENNETH EDEY
MANAGING EDITOR
THE MONTREAL STAR
M O N T R E A L - Canada
Contents 6 News photos

15.10.56 Posta aerea per il Canada Stampe espresso 3° scaglione di peso aereo (2° periodo tariffario) (Tariffa £ 262) (stampe per l'estero £ 12 + recapito espresso £ 85 + soprattassa aerea £ 165 (£ 55 ogni porto di gr. 20)) Invio da Roma a Montreal. Applicata la tariffa di posta aerea "altri oggetti" (A.O.) come previsto dal Bollettino n.34/1953, parte terza supplemento con decorrenza 1° gennaio 1954 (Uso dei valori da £ 2 e £ 30 in affrancatura mista con i valori da £ 200 "Siracusana").



15.12.55 Biglietto da visita via aerea per gli USA (2° periodo tariffario) (Tariffa £ 62) (biglietto da visita per l'estero £ 12 + soprattassa aerea altri oggetti (A. O.) £ 50) Invio da Lucca a Atherton (California) (Tariffa arrotondata a £ 65)



16.12.54 Lettera via aerea per gli USA (2° periodo tariffario) (Tariffa £ 120) (lettera per l'estero £ 60 + soprattassa aerea £ 60) Invio da Cava dei Tirreni (SA) a New York (New York) Documento recuperato da incidente aereo "DAMAGE DUE TO INTERRUPTION NEAR N.Y. INT'L AIRPORT DEC. 18, 1954"

Documento recuperato dall'incidente aereo del 18 dicembre 1954: volo Lai 451 Roma - New York. Un Douglas DC - 6 causa un errato approccio alle luci della pista, tentando di evitare di colpire un molo si schiantò naufragando nella Jamaica Bay (Nuova York) al quarto tentativo di atterraggio all'aeroporto di Idlewild (attuale JFK). Le vittime furono 26 su 32 presenti a bordo.

Il carico originale del 2116 è stata posta ibs e circa il 95% è stato recuperato e trasformato i pezzi danneggiati al New York Morgan Stazion dopo l'applicazione del cachet. Quattro tipi di capsule sono note, quello comune lettura "Danni dovuti ad interruzione volo aereo nei pressi dell'aeroporto Idlewild di New York 18 dicembre 1954"

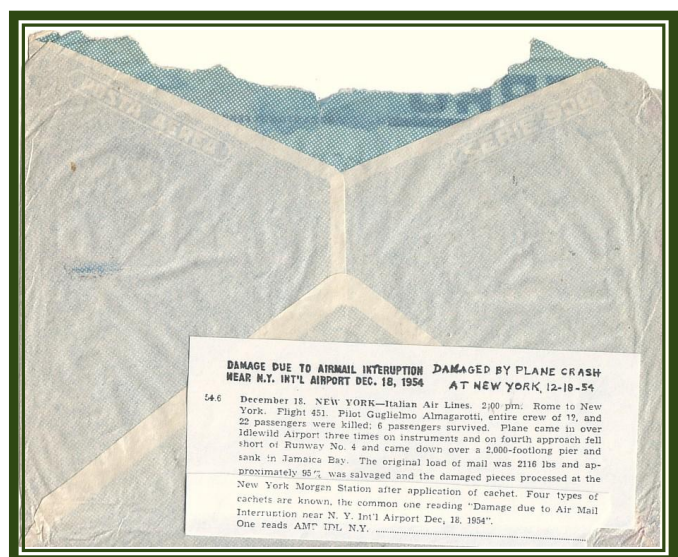



08.06.53 Biglietto postale aereo per gli USA (2° periodo tariffario) (Tariffa £ 120) (lettera per l'estero £ 60 + soprattassa aerea £ 60) Invio da Abano Terme (PD) a New York (New York) (Uso del £ 60 ad integrazione della tariffa su biglietto postale aereo da £ 60 "Aereo in volo sulle Alpi") Aerogramma: biglietto postale aereo, usato per i paesi europei viaggia senza soprattassa mentre per i paesi extra europei deve essere applicata la rispettiva soprattassa aerea



20.08.51 Lettera via aerea per gli USA (1° periodo tariffario) (Tariffa £ 115) (lettera per l'estero £ 55 + soprattassa aerea £ 60) Invio da Nervi (GE) a Arsook (Groenlandia) (Affrancata in eccesso di £ 1) Applicata la tariffa aerea per gli Stati Uniti sotto la cui giurisdizione (politica ed amministrativa) rimase durante la seconda guerra mondiale, per tornare nel 1953 sotto il controllo della Danimarca.



SOCIETÀ FONDARIA AGRICOLA INDUSTRIA
PORTOGRUARO
(VENEZIA)

Spett.

HENRY F. TEICHMANN I.N.C.

PITTSBURGH 30 PENNA
P.O. Box 1705 (U.S.A.)

Fig. Bassetti - 2000 - 3 - 950

10.11.52 Posta aerea per gli USA Lettera 4° porto e 13° scaglione di peso aereo (2° periodo tariffario) (Tariffa £ 945) (lettera per l'estero £ 165 (£ 60 i primi gr. 20 oltre £ 35 per ogni gr. 20) + soprattassa aerea £ 780 (£ 60 ogni porto di gr. 5)) Invio da Portogruaro (VE) a Pittsburgh (Pennsylvania) (Affrancata in eccesso di £ 15)



22.04.53 *Posta aerea per gli USA* Lettera doppio porto 5° scaglione di peso aereo (2° periodo tariffario) (Tariffa £ 395) (lettera per l'estero £ 95 (£ 60 i primi gr. 20 oltre £ 35 per ogni gr. 20) + sopratassa aerea £ 300 (£ 60 ogni porto di gr. 5)) da Napoli a Filadelfia (Pennsylvania) (Uso dei valori da £ 40 e £ 55 in affrancatura mista con il valore da £ 300 di Posta Aerea "Torre del Campidoglio")



14.07.53 *Posta aerea per gli USA* Lettera 3° scaglione di peso aereo (Tariffa £ 240) (lettera per l'estero £ 60 + sopratassa aerea £ 180 (£ 60 ogni porto di gr. 5)) da Genova a New Orleans (Louisiana)



UNIVERSAL FRONTE UNICO ANTICOMUNISTA (U.F.U.A.)

- Anticominform -

Casella Postale 151 Roma Centro - ROMA - Telefono 85.55.07

(Raccomandata Aerea)

A S.E. IL GENERALE PROF. DOTT. JUAN PERON
Hotel Washington

COLON

(PANAMA)

Presidente Generale Universale e Nazionale:
S. E. il barone gr. cr. prof. dott. Gaetano Tarantini
Comitati segreti di Presidenza e di Presidenza Onoraria:
Universali, Internazionali, Nazionali, Regionali,
Interprovinciali, Provinciali, Comunali, ecc.
Presidente Nazionale (El Salvador) e Vice Presidente Universale:
S. E. il Col. prof. dott. Maria José Lemus
(Ministro dell'Interno della Repubblica di El Salvador)
Vice Presidente Generale Universale e Nazionale:
S. E. il Generale A.A. prof. dott. Federico Zapelloni
(Pioniere dall'Aviazione - Superdecorato di Guerra al Valor Militare
- 1 Medaglia d'Oro - 3 d'Argento - 1 di Bronzo - 3 Croci di Guerra)
Segretario Generale Universale e Nazionale:
S. E. il principe prof. dott. Lorenzo Lanza di Trabia

ROMA CENTRO
(Corr. Pacc.)
N° 2101



15.07.55 *Posta aerea per Panama* Lettera raccomandata 2° scaglione di peso aereo (2° periodo tariffario) (Tariffa £ 265) (lettera per l'estero £ 60+ diritto di raccomandazione £ 65 + soprattassa aerea £ 140 (£ 70 ogni porto di 5 gr.)) Invio da Roma a Colon. (Uso dei valori da £ 15e £ 50 in affrancatura mista con il valore da £ 200 "Siracusana")

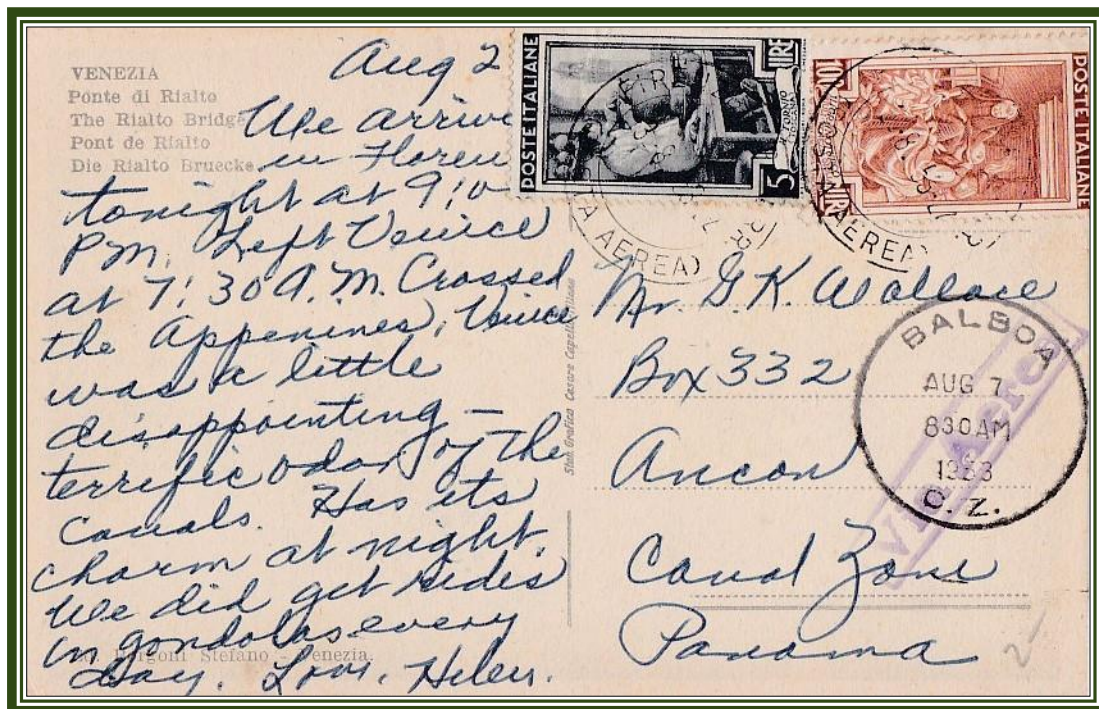

27.03.51 *Cartolina illustrata con corrispondenza via aerea per Panama* (1° periodo tariffario) (Tariffa £ 105) (C.P. £ 35 + soprattassa aerea £ 70) Invio da Firenze a Ancon



24.12.56 *Posta aerea per gli USA* Lettera ordinaria 3° scaglione di peso aereo (2° periodo tariffario) (Tariffa £ 240) (lettera per l'estero £ 60 + soprattassa aerea £ 180 (£ 60 ogni porto di gr. 5)) Invio da Torino a Red Lodge (Montana)



09.03.53 *Posta aerea per gli USA* Lettera raccomandata 4° scaglione di peso aereo (2° periodo tariffario) (Tariffa £ 365) (lettera per l'estero £ 60 + diritto di raccomandazione £ 65 + soprattassa aerea £ 240 (£ 60 ogni porto di gr. 5)) Invio da Genova a Wilmington (Delaware)

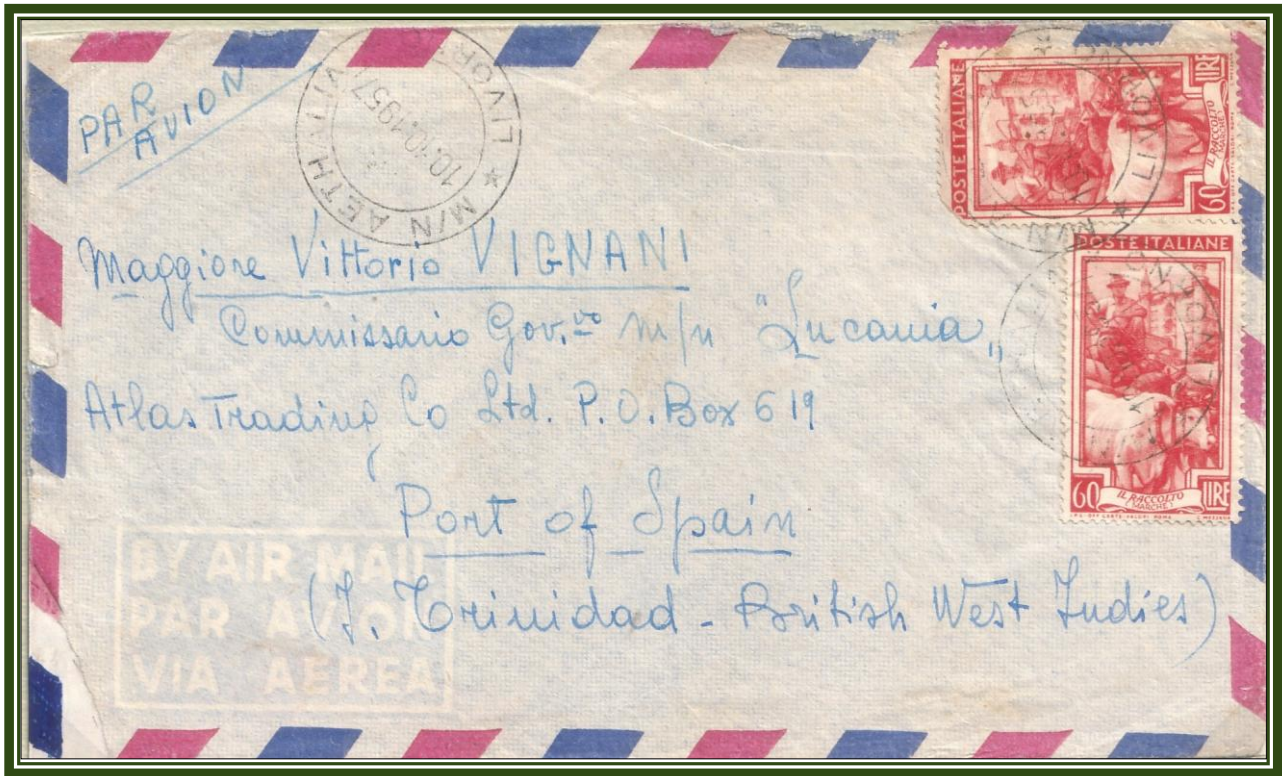

10.10.57 Lettera via aerea per Isole di Trinidad (3° periodo tariffario) (Tariffa £ 120) (lettera per l'estero £ 60 + soprattassa aerea £ 60) Invio da Livorno a Porto of Spain. Spedita dalla Motonave "AETHALIA" (Applicata la tariffa aerea per gli USA di £ 60)



14.08.55 Posta aerea per Cuba Lettera ordinaria 2° scaglione di peso aereo (2° periodo tariffario) (Tariffa £ 190) (lettera per l'estero £ 60 + soprattassa aerea £ 130 (£ 65 ogni porto di gr. 5)) Invio da Madonna di Campiglio (TN) a l'Avana



23.12.54 Lettera via aerea per Curacao (Antille Olandesi) (2° periodo tariffario) (Tariffa £ 150) (lettera per l'estero £ 60 + sopra tassa aerea £ 90) Invio da Bolzano per Willemstad. Timbro di arrivo 28.12.54. Rispedita per via ordinaria timbro di arrivo a Venezia 08.01.55 (Uso del valore da £ 100 in affrancatura mista con i valori da £ 25 "Siracusana")

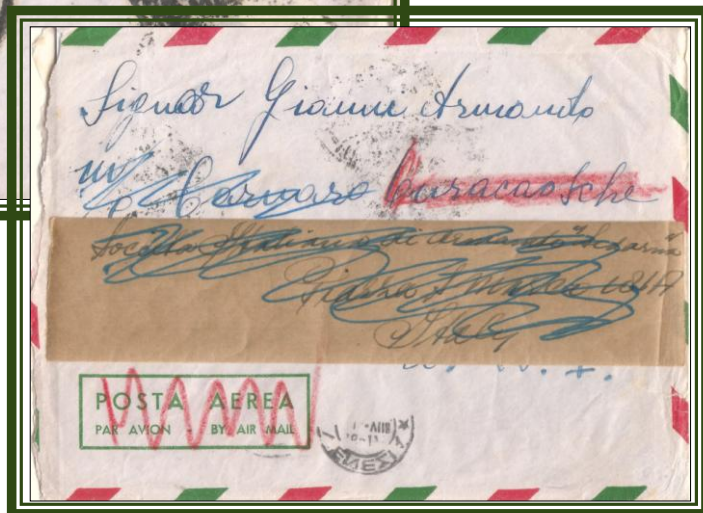

01.56 Lettera via aerea per il Nicaragua (2° periodo tariffario) (Tariffa £ 130) (lettera per l'estero £ 60 + soprataassa aerea £ 70) Invio da Genova a Managua (Uso dei valori da £ 15 in affrancatura mista con il valore da £ 100 "Siracusana")

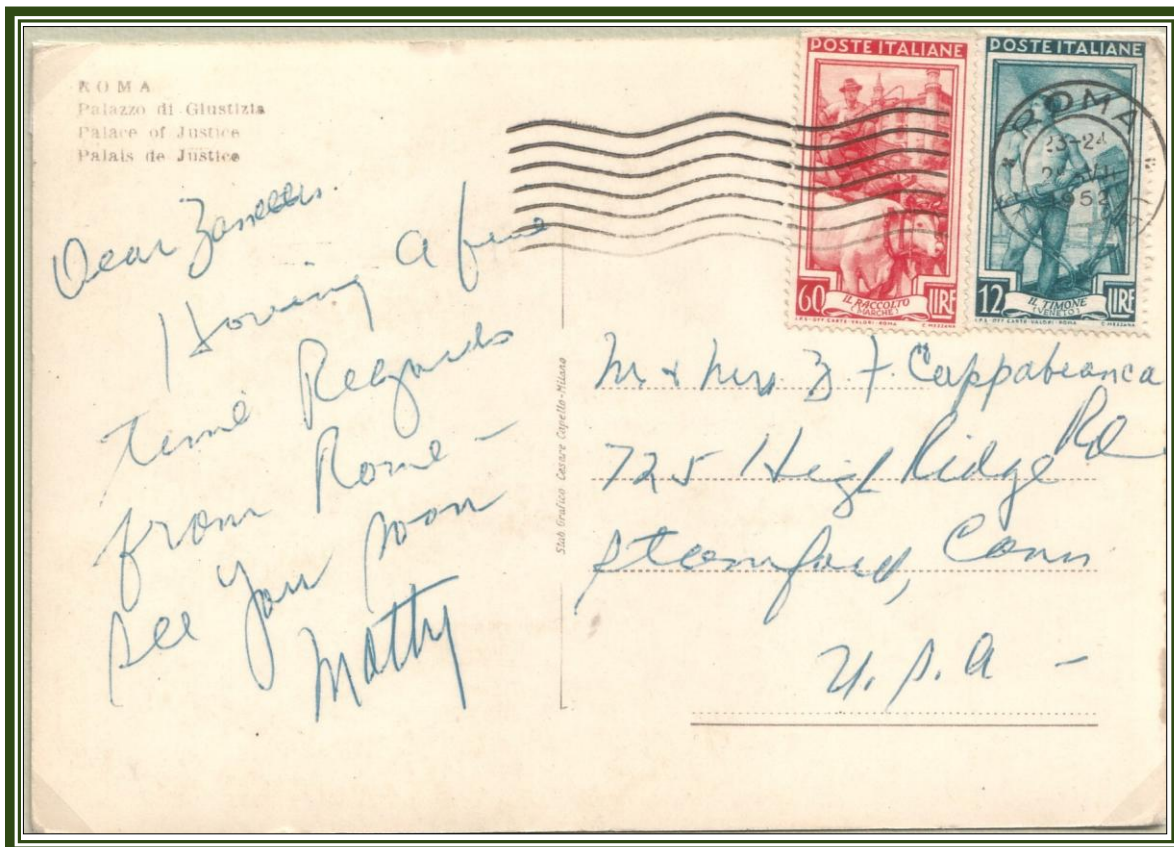

28.07.52 Cartolina illustrata via aerea per gli USA (2° periodo tariffario) (Tariffa £ 72) (cartolina illustrata per l'estero £ 12 + soprattassa aerea £ 60) Invio da Roma a Stamford (Connecticut)



12.09.51 Cartolina illustrata con corrispondenza via aerea per gli USA (2° periodo tariffario) (Tariffa £ 95) (C.P. per l'estero £ 35 + soprattassa aerea £ 60) Invio da Roma Kansas City (Missouri)

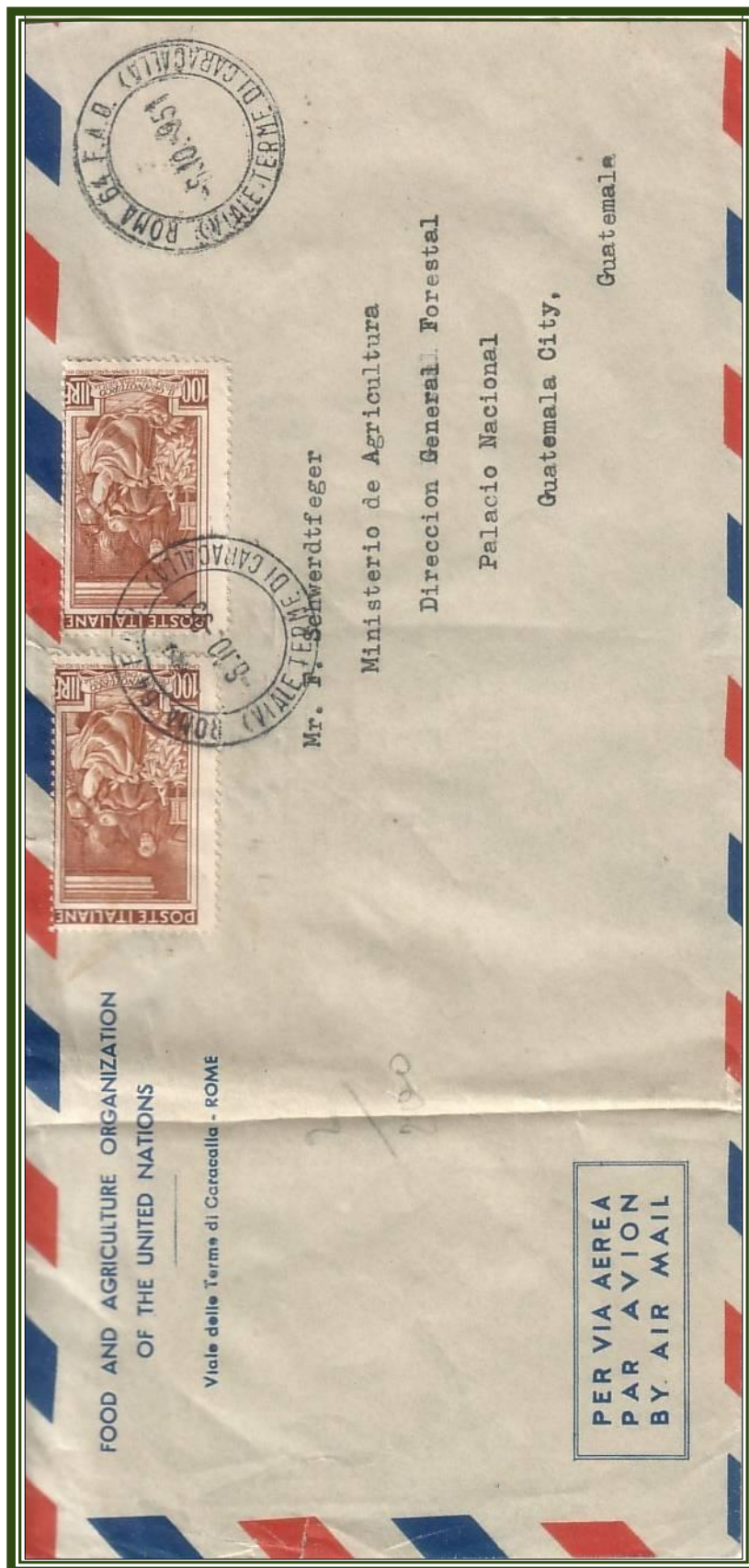

06.10.51 *Posta aerea per il Guatemala* Lettera ordinaria 2° scaglione di peso aereo (2° periodo tariffario) (**Tariffa £ 200**) (lettera per l'estero £ 60 + soprataassa aerea £ 140 (£ 70 ogni porto di 5 gr.)) In-vio da Roma a Città del Guatemala



18.05.56 Lettera via aerea per l'Isola di Guadalupa (2° periodo tariffario) (Tariffa £ 150) lettera per l'estero £ 60 + sopra tassa aerea £ 90) Invio da Napoli per Pointe à Pitre. (Uso del valore da £ 50 in affrancatura mista con il valore da £ 100 di Posta Aerea "150° anniversario della nascita di Giuseppe Mazzini")



22.01.54 Posta aerea per la Repubblica Dominicana Lettera raccomandata 3° scaglione di peso aereo (2° periodo tariffario) (Tariffa £ 335) (lettera per l'estero £ 60 + diritto di raccomandazione £ 65 + sopratassa aerea £ 210 (£ 70 ogni porto di 5 gr.)) Invio da Roma per Ciudad Trujillo (Affrancata in eccesso di £ 15) (Uso del valore da £ 50 in affrancatura mista con il valore da £ 300 di Posta Aerea "Torre del Campidoglio")



21.12.53 *Posta aerea per gli USA* Lettera ordinaria 3° scaglione di peso aereo (1° periodo tariffario) (Tariffa £ 235) (lettera per l'estero £ 55 + soprattassa aerea £ 180 (£ 60 ogni porto di gr. 5)) Invio da Taormina (ME) a St. Augustine (Florida)



29.04.53 *Posta aerea per gli USA* Lettera ordinaria 2° scaglione di peso aereo (2° periodo tariffario) (Tariffa £ 180) (lettera per l'estero £ 60 + soprattassa aerea £ 120 (£ 60 ogni porto di gr. 5)) Invio Firenze a Olympia (Washington WA)



30.04.51 *Posta aerea per l'Argentina Lettera raccomandata espresso via aerea (1° periodo tariffario) (Tariffa £ 330) (lettera per l'estero £ 55 + diritto di raccomandazione £ 60 + recapito espresso £ 80 + soprattassa aerea £ 135) Invio da Pisa a Buenos Aires*



06.08.51 *Posta aerea per l'Argentina Lettera ordinaria 3° scaglione di peso aereo (1° periodo tariffario) (Tariffa £ 460) (lettera per l'estero £ 55 + soprattassa aerea £ 405 (£ 135 ogni porto di 5 gr.)) Invio da Modena per Buenos Aires*



Freg. Sig.

Juan José Cesarani

Calle Mexico 1380

BUENOS AIRES

(Republica Argentina)



VIA AEREA
PAR AVION

MANOSCRITTI RACCOMANDATI
S. MARGHERITA LIGURE
21 MAR 1953

PER VIA AEREA
Mod. 2-A-R-bis

PAPELES DE NEGOCIOS

12.02.55 *Posta aerea per l'Argentina* Manoscritti raccomandati 8° scaglione di peso aereo (2° periodo tariffario) (Tariffa £ 805) (manoscritti per l'estero £ 60 + diritto di raccomandazione £ 65 + soprattassa aerea £ 680 (£ 85 ogni porto di gr. 20)) Invio da Santa Margherita Ligure (Genova) a Buenos Aires. Applicata la tariffa di posta aerea "altri oggetti" (A.O.) come previsto dal Bollettino n.34/1953, parte terza supplemento con decorrenza 1° gennaio 1954 (Uso dei valori da £ 1 e £ 2 in affrancatura mista con i valori da £ 200 "Siracusana")



16.04.53 **Posta aerea per l'Argentina** Lettera 3° porto espresso 8° scaglione di peso aereo (2° periodo tariffario) (Tariffa £ 1.015) (lettera per l'estero £ 130 (£ 60 i primi gr. 15 e £ 35 per ogni gr. 15 successivi) + soprattassa aerea £ 800 (£ 100 ogni porto di gr. 5)) Invio da Monasterace Marina (RC) a Buenos Aires. Applicato il porto di peso della lettera per l'interno gr. 15 anziché quello previsto per l'estero di gr. 20 (Uso dei valori da £ 15 e £ 100 in affrancatura mista con i valori da £ 300 di Posta Aerea "Torre del Campidoglio")

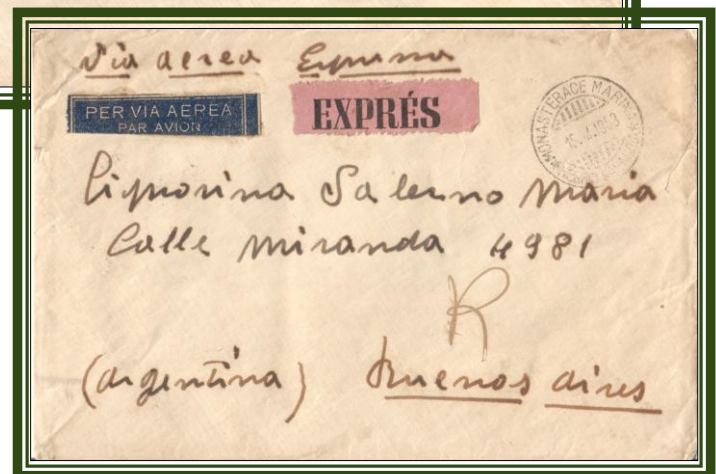

01.04.57 **Biglietto postale aereo per la Colombia** (2° periodo tariffario) (Tariffa £ 150) (lettera per l'estero £ 60 + soprattassa aerea £ 90) Invio da Como a Bogotà (Uso del £ 30 ad integrazione della tariffa su Biglietto postale aereo da £ 120 "Aereo in volo sulle Alpi")



03.02.53 Lettera via aerea per la Colombia (2° periodo tariffario) (Tariffa £ 150)
 (lettera per l'estero 60 + soprattassa aerea £ 90) Invio da Cecina (LT) a Bogotà



06.04.55 Lettera via aerea per il Messico (2° periodo tariffario) (Tariffa £ 130) (£ 60 lettera + sopra tassa aerea £ 70) Invio da Torino per Irolo. (Uso del valore da £ 30 in affrancatura mista con il valore da £ 100 di Posta Aerea "Torre del Campidoglio")



22.12.53 *Stampe via aerea per il Canada* (2° periodo tariffario) (Tariffa £ 72) (stampe per l'estero £ 12 + soprataassa aerea £ 60) Invio da Reggione Emilia a Ottawa. (Affrancatura in eccesso di £ 8)



24.03.56 *Lettera via aerea per il Guatemala* (2° periodo tariffario) (Tariffa £ 130) (£ 60 lettera per l'estero + sopra tassa aerea £ 70) Invio da Milano a Città del Guatemala. (Uso dei due valori da £ 15 in affrancatura mista con il valore da £ 100 il valore da £ 100 "Siracusana")

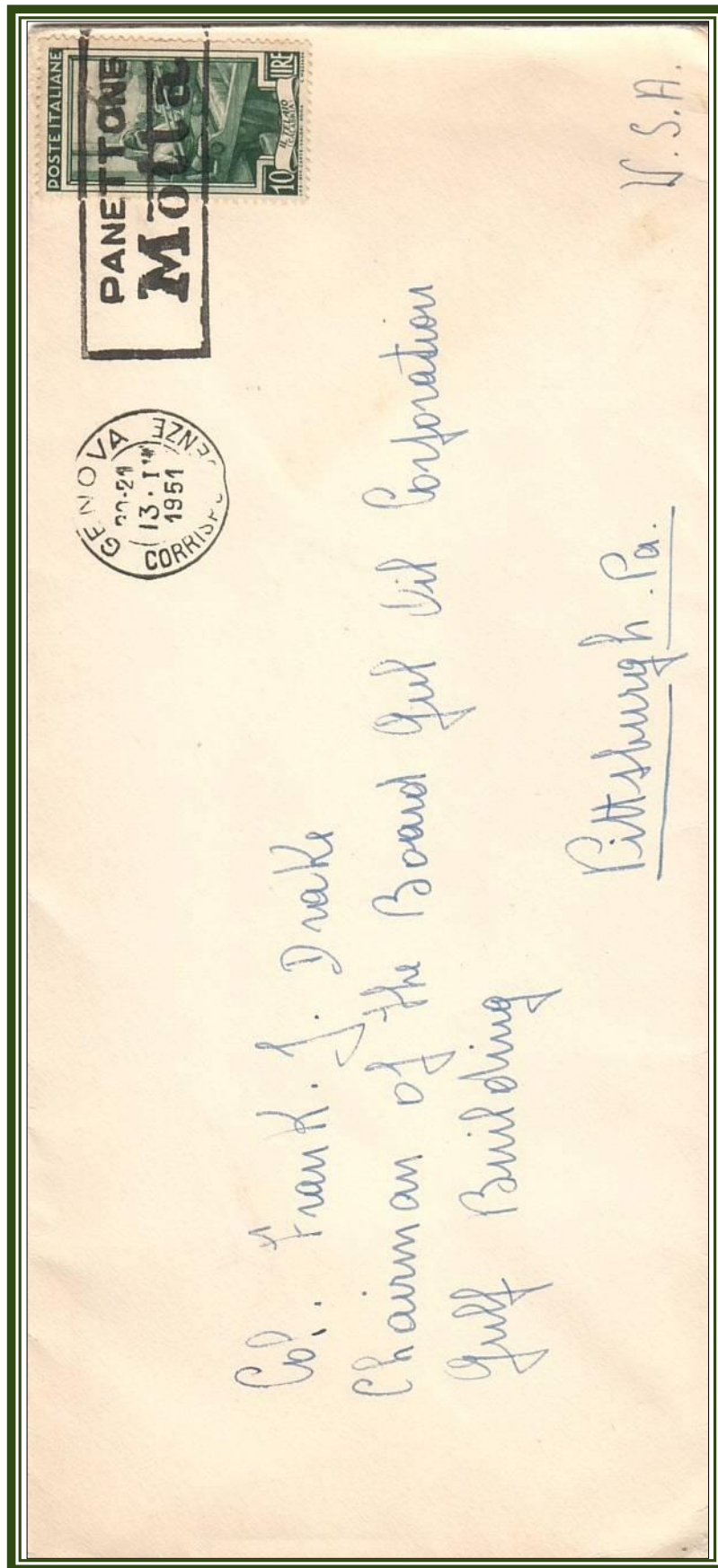

13.01.51 Biglietto da visita e partecipazioni per gli USA (1° periodo tariffario) (Tariffa £ 10) Inviato da Genova a Pittsburgh (Pennsylvania)

22.02.51 Posta aerea per la Bolivia Lettera ordinaria 2° scaglione di peso aereo (1° periodo tariffario) (Tariffa £ 325) (lettera per l'estero £ 55 + soprattassa ae-rea £ 270 (£ 135 ogni gr. 5)) Invio da Roma a La Paz. (Uso dei valori da £ 5 e £ 20 in affrancatura mista con i valori da £ 100 di Posta Aerea "Torre del Campidoglio")



02.02.51 Posta aerea per il Venezuela Lettera 2° porto raccomandata 6° scaglione di peso aereo (1° periodo tariffario) (Tariffa £ 690) (lettera per l'estero £ 90 (£ 55 i primi gr. 20 oltre £ 35 per ogni 20 gr.) + diritto di raccomandazione £ 60 + soprattassa aerea £ 540 (£ 90 ogni porto di gr. 5)) Invio da Roma a Caracas. (Uso del valore da £ 40 in affrancatura mista con i valori da £ 50 "Democratica Posta aerea" e £ 100 e £ 500 di Posta Aerea "Torre del Campidoglio")



18.05.51 *Posta aerea per il Venezuela* Lettera 3° porto raccomandata 10° scaglione di peso aereo (1° periodo tariffario) (**Tariffa £ 1.085**) (lettera per l'estero £ 95 (£ 60 i primi gr. 20 oltre £ 35 per ogni 20 gr.) + diritto di raccomandazione £ 60 + soprattassa aerea £ 900 (£ 90 ogni porto di gr. 5)) Invio da Merano (BZ) a Maracaibo



08.08.53 Cartolina illustrata con corrispondenza via aerea per il Venezuela (2° periodo tariffario) (Tariffa £ 125) (C.P. per l'estero £ 35 + soprattassa aerea £ 90) Invio da Roma a Caracas. (Uso del valore da £ 100 in affrancatura mista con il valore da £ 25 "6° Congresso Internazionale di Microbiologia")



15.09.55 Cartolina illustrata via aerea per il Venezuela (2° periodo tariffario) (Tariffa £ 92) (cartolina illustrata per l'estero £ 12 + soprattassa aerea £ 80) da Bologna a Caracas Applicata la tariffa di posta aerea "altri oggetti" (A.O.) come previsto dal Bollettino n.34/1953, parte terza, supplemento con decorrenza 1 gennaio 1954 (Uso dei valori da £ 2 e £ 40 in affrancatura mista con il valore da £ 50 di Posta aerea "Democratica")



30.11.56 Lettera via aerea per il Cile (2° periodo tariffario) (Tariffa £ 195) (lettera per l'estero £ 60 + soprattassa aerea £ 135) Invio da Parma a Osorno. (Uso dei valori da £ 30 e £ 65 in affrancatura mista con il valore da £ 100 di Posta Aerea "150° anniversario della nascita di Giuseppe Mazzini")



22.04.55 Cartolina illustrata con corrispondenza per il Cile (2° periodo tariffario) (Tariffa £ 170) (C.P. per l'estero £ 35 + soprattassa aerea £ 135) Invio da Roma a Santiago. (Uso del valore da £ 100 in affrancatura mista con i valori da £ 35 "Siracusana")



08.04.53 Posta aerea per il Brasile Lettera 2° porto raccomandata 5° scaglione di peso aereo (2° periodo tariffario) (Tariffa £ 835) (lettera per l'estero £ 95 (£ 60 i primi gr. 20 oltre £ 35 per ogni 20 gr.) + diritto di raccomandazione £ 65 + soprattassa aerea £ 675 (£ 135 ogni porto di gr. 5)) da Milano a Belo Horizonte. (Sotto affrancata per £ 10) (Uso dei valori da £ 20 e £ 25 in affrancatura mista con i valori da £ 300 di Posta Aerea "Torre del Campidoglio" ed i valori da £ 60 "Giornata delle Forze Armate")



28.12.51 Posta aerea per il Messico Lettera raccomandata via aerea (2° periodo tariffario) (Tariffa £ 195) (lettera per l'estero £ 60 + diritto di raccomandazione £ 65 + soprattassa aerea £ 70) Invio da Conegliano (TV) a Città del Messico (Affrancata in eccesso di £ 5)



03.06.52 *Posta aerea per il Paraguay Lettera raccomandata via aerea (2° periodo tariffario) (Tariffa £ 260) (lettera per l'estero £ 60 + diritto di raccomandazione £ 65 + soprattassa aerea £ 135) Invio da Torino a Asuncion*



22.12.53 *Posta aerea per il Paraguay Lettera ordinaria 2° scaglione di peso aereo (2° periodo tariffario) (Tariffa £ 330) (lettera per l'estero £ 60 + soprattassa aerea £ 270 (£ 135 ogni gr. 5)) Invio da Udine a Asuncion. (Uso dei valori da £ 15 in affrancatura mista con il valore da £ 300 di Posta Aerea "Torre del Campidoglio")*



11.07.51 *Posta aerea per il Perù Lettera 3° porto raccomandata 12° scaglione di peso aereo (1° periodo tariffario) (Tariffa £ 1.805) (lettera per l'estero £ 125 (£ 55 i primi gr. 20 oltre £ 35 per ogni 20 gr.) + diritto di raccomandazione £ 60 + soprattassa aerea £ 1.620 (£ 135 ogni porto di gr. 5)) Invio da Torino a Lima. (Uso del valore da £ 5 in affrancatura mista con i valori da £ 300 £ 500 e £ 1.000 di Posta Aerea "Torre del Campidoglio")*



09.06.54 *Posta aerea per l'Uruguay* Lettera raccomandata 2° scaglione di peso aereo (2° periodo tariffario) (Tariffa £ 355) (lettera per l'estero £ 60 + diritto di raccomandazione £ 65 + soprattassa aerea £ 230 (£ 115 ogni gr. 5)) Invio da Firenze a Fray Bentos



25.11.53 *Posta aerea l'Uruguay* Lettera raccomandata 4° scaglione di peso aereo (2° periodo tariffario) (Tariffa £ 665) (lettera per l'estero £ 60 + diritto di raccomandazione £ 65 + soprattassa aerea £ 540 (£ 135 ogni gr. 5)) Invio da Baceno (NO) a Montevideo. (Uso dei valori da £ 5 e £ 100 in affrancatura mista con il valore da £ 60 "4° anniversario del patto Atlantico")

ASIA

POSTA ORDINARIA



11.08.52
Stampe per la
Corea (2° pe-
riodo tariffa-
rio) (Tariffa
£ 12) da
Firenze a Seul



28.12.56 Lettera due porti raccomandata per il Giappone (2° periodo tariffario) Tariffa £ 160 (lettera per l'estero £ 95 (£ 60 i primi gr. 20 e £ 35 per ogni gr. 20 successivi) + diritto di raccomandazione £ 65) da Potenza a Susaki (Uso dei valori da £ 10 £ 40 e £ 65 in affrancatura mista con il valore da £ 5 "Siracusana")



16.04.52 Lettera due porti raccomandata per l'India (2° periodo tariffario) **Tariffa £ 160** (lettera per l'estero £ 95 (£ 60 i primi gr. 20 oltre £ 35 per ogni gr. 20) + diritto di raccomandazione £ 65) da San Remo (IM) a Bombay



18.02.55 Lettera per la Malesia (2° periodo tariffario) **(Tariffa £ 60)** Invio da Milano a Singapore



23.08.52 Cartolina illustrata con corrispondenza per il Nord Vietnam (2° periodo tariffario) (Tariffa £ 20) da Santa Teresa di Gallura (SS) a Hanoi. Con la "T" di tassa ma non calcolata la sanzione, (non risulta applicata sul documento la tassazione di £ 30, il doppio dell'affrancatura mancante), in quanto usata la riduzione che dal 01.06.50, prevede la tariffa interna (£. 20) per le cartoline postali per la Francia (comprese Algeria e Sarre fino alla loro indipendenza) e il Principato di Monaco. Nel 1952 il Vietnam del Nord era una colonia Francese .

POSTA AERE



07.03.53 Posta aerea per l'Afghanistan Lettera 2° porto raccomandata in 7° scaglione di peso aereo (2° periodo tariffario) (Tariffa £ 860) (lettera £ 95 (£ 60 i primi gr. 20 e £ 35 per ogni gr. 20 successivi) + diritto di raccomandazione £ 65 + sopratassa aerea £ 700 (£ 100 ogni gr. 5)) Invio da Milano a Kabul. L'affrancatura in eccedenza di £ 35 potrebbe essere dovuta all'applicazione del porto lettera per l'interno 15gr. anziché di 20 gr. come previsto per l'estero. (Uso dei valori da £ 30 e £ 55 in affrancatura mista con i valori da £ 300 e £ 500 "Posta Aerea" torre del Campidoglio e £ 10 Giornata delle Forze Armate).



11.10.52 Posta aerea per l'Arabia Saudita Lettera ordinaria 2° scaglione di peso aereo (2° periodo tariffario) (Tariffa £ 150) (lettera per l'estero £ 60 + sopratassa aerea £ 90 (£ 45 ogni gr. 5)) Invio da Padova a Dhahran



08.10.55 Posta aerea per l'Arabia Saudita Lettera espresso via aereo (2° periodo tariffario) (Tariffa £ 190) (lettera per l'estero £ 60 + invio espresso £ 85 + sopratassa aerea due porti £ 45) Invio da Roma a Dhahran. (Uso del valore da £ 30 in affrancatura mista con i valori da £ 60 e £ 100 "Siracusana")



14.10.52 Lettera via aerea per la Birmania (2° periodo tariffario) (Tariffa £ 160) (lettera per l'estero £ 60 + sopratassa aerea £ 100) Invio da Roma a Rangon. Primo volo Roma - Singapore linea B.O.A.C. (Uso del valore da £ 10 in affrancatura mista con il valore da £ 100 "Torre del Campidoglio" e con il valori da £ 50 di Posta Aerea "Democratica")



20.07.54 Lettera via aerea per il Bahrain (Golfo Persico) (2° periodo tariffario) (Tariffa £ 105) (lettera per l'estero £ 60 + soprattassa aerea £ 45) Invio da Saluzzo (CN) a Awali. (Uso dei valori da £ 50 in affrancatura mista con il valore da £ 5 della serie "Siracusana")



26.09.52 Cartolina illustrata con corrispondenza via aerea per il Bahrain (Golfo Persico) (2° periodo tariffario) (Tariffa £ 80) (C.P. per l'estero £ 35 + soprattassa aerea £ 45) Invio da Monza (MI) a Awali (Uso dei valori da £ 30 in affrancatura mista con il due valori da £ 25 "5° centenario nascita di Frà Girolamo Savonarola")



07.01.55 Cartolina illustrata via aerea per la Cina (2° periodo tariffario) (Tariffa £ 132) (cartolina illustrata £ 12 + soprattassa aerea £ 120) da Buti (PI) a Macao (Uso dei valori da £ 60 in affrancatura mista con il valore da £ 12 della serie "Siracusana")

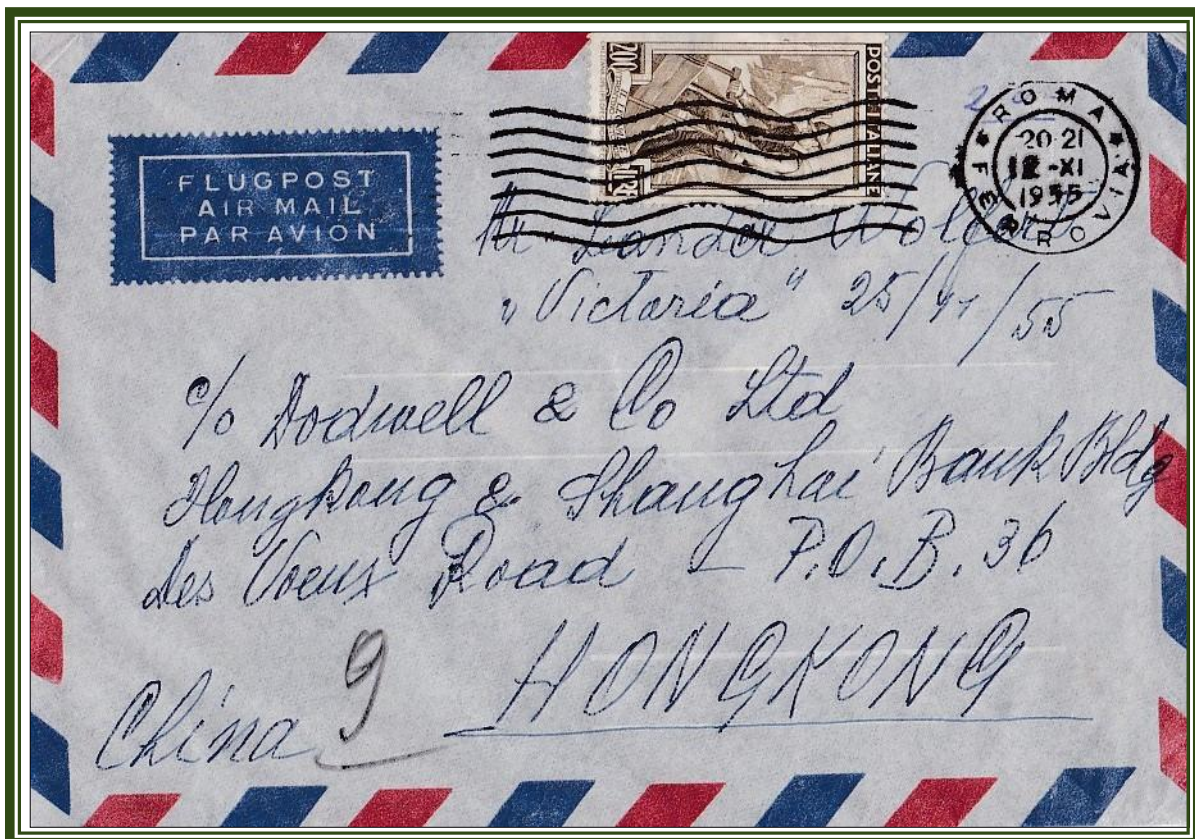

12.11.55 Lettera fermo posta via aerea per la Cina (2° periodo tariffario) (Tariffa £ 190) (lettera per l'estero £ 60 + fermo posta £ 10 + soprattassa aerea £ 120) Invio da Roma a Hong Kong (Affrancata in eccesso di £ 10) Al documento è stata applicata la tariffa aerea per la Cina anziché per Hong Kong di £ 100



09.10.51 *Posta aerea per la Cina Campioni senza valore 2° scaglione di peso aereo (2° periodo tariffario) (Tariffa £ 225) (campione s. v. per l'estero £ 25 + soprataassa aerea £ 200 (£ 100 ogni gr. 5)) Invio per Macao (Colonia portoghese fino al 1999, è ora una regione a statuto speciale per altri 50 anni della Repubblica Popolare Cinese.)*



14.07.51 *Posta aerea per Cipro* Lettera ordinaria 2° scaglione di peso aereo (1° periodo tariffario) (Tariffa £ 145) (lettera per l'estero £ 55 + soprataassa aerea £ 90 (£ 45 ogni gr. 5)) Invio da Ortisei (BZ) a Nicosia. (Uso dei valori da £ 5 e £ 20 in affrancatura mista con il valore da £ 100 di Posta Aerea "Torre del Campidoglio")



18.09.53 *Cartolina illustrata per Ceylon (Sri Lanka)* (2° periodo tariffario) (Tariffa £ 110) (C.P. per l'estero £ 35 + soprataassa aerea £ 75) Invio da Pera di Fassa (TN) a Colombo. Affrancata come cartolina postale e applicata la tariffa di posta aerea altri oggetti (A.O.), per cartoline illustrate, come previsto dal Bollettino n.2/1953, parte terza, paragrafo 13 con decorrenza 26 gennaio 1953

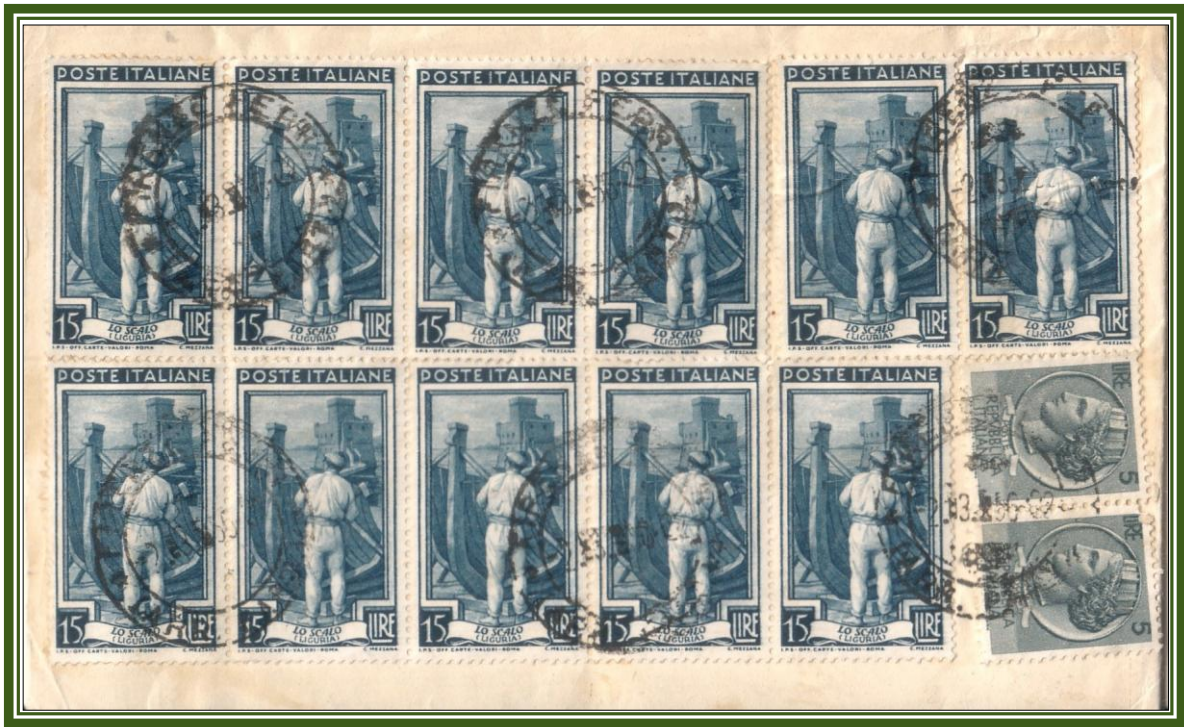

02.03.56 *Posta aerea per le Filippine Fascetta per giornali (2° periodo tariffario) (Tariffa £ 172) (stampe per l'estero £ 12 + soprataassa aerea altri oggetti (A. O.) £ 160 (£ 80 ogni gr. 5)) Invio da Firenze a Manila (Affrancata in eccesso di £ 3) (Uso dei valori da £ 15 in affrancatura mista con i valori da £ 5 "Siracusana")*



10.07.52 *Cartolina illustrata con corrispondenza via aerea per le Filippine (2° periodo tariffario) (Tariffa £ 180) (C.P. per l'estero £ 35 + soprataassa aerea £ 145) Invio da Roma a Cebu (Affrancata in eccesso di £ 5) (Uso dei valori da £ 35 e £ 50 in affrancatura mista con il valore da £ 100 di Posta Aerea "Torre del Campidoglio")*



9.04.52 Lettera via aerea per il Giappone (2° periodo tariffario) (Tariffa £ 205) (lettera per l'estero £ 60 + soprattassa aerea £ 145) Invio da Roma a Tokyo



06.08.51 Posta aerea per il Giappone Lettera ordinaria 3° scaglione di peso aereo (2° periodo tariffario) (Tariffa £ 490) (lettera per l'estero £ 55 + soprattassa aerea £ 435 (£ 145 ogni gr. 5)) Invio da Roma a Iokohama

21.9.51 *Posta aerea per l'India* Lettera ordinaria 4° scaglione di peso aereo (2° periodo tariffario) (Tariffa £ 460) (lettera per l'estero £ 60 + sopra-tassa aerea £ 400 (£ 100 ogni gr. 5)) Invio da Bologna a Belgaum



23.01.55 *Posta aerea per Ceylon (Sri Lanka)* Lettera ordinaria 2° scaglione di peso aereo (2° periodo tariffario) (Tariffa £ 260) (lettera per l'estero £ 60 + sopratassa aerea £ 200 (£ 100 ogni gr. 5)) Invio da Milano a Colombo (Affrancata in eccesso di £ 10)



19.07.52 *Posta aerea per l'Indostan (Attuale India)* Lettera raccomandata via aerea (2° periodo tariffario) (Tariffa £ 225) (lettera per l'estero £ 60 + diritto di raccomandazione £ 65 + sopratassa aerea £ 100) Invio da Firenze a Jaipur (Stato federato del Rajasthan). (Uso dei valori da £ 100 in affrancatura mista con il valore da £ 25 della serie "Centenario della nascita di Leonardo da Vinci")



24.07.51 *Lettera via aerea per l'Iraq (1° periodo tariffario)* (Tariffa £ 100) (lettera per l'estero £ 55 + sopratassa aerea £ 45) Invio da Livorno a Bahgdad



15.02.55 Lettera via aerea per l'Indonesia (2° periodo tariffario) (Tariffa £ 175) (lettera per l'estero £ 60 + soprattassa aerea £ 115) Invio da Napoli a Giacarta (Affrancata in eccesso di £ 25)



19.08.53 Lettera via aerea per il Brunei (Borneo) (2° periodo tariffario) (Tariffa £ 210) (lettera per l'estero £ 60 + soprattassa aerea £ 150) Invio da Milano a Brunei Tawn



11.03.51 *Posta aerea per l'Iran* Lettera ordinaria 2° scaglione di peso aereo (1° periodo tariffario) (Tariffa £ 145) (lettera per l'estero £ 55 + soprataassa aerea due porti £ 90 (£ 45 ogni gr. 5) da Milano a Teheran



20.10.50 *Posta aerea per l'Iran* Lettera raccomandata 2° scaglione di peso aereo (1° periodo tariffario) (Tariffa £ 205) (lettera per l'estero £ 55 + diritto di raccomandazione £ 60 + soprataassa aerea due porti £ 90 (£ 45 ogni gr. 5) Invio da Milano a Teheran. (Uso del valore da £ 5 e £ 100 in affrancatura mista con il valore da £ 100 di Posta Aerea "Torre del Campidoglio")



01.05.54 *Posta aerea per l'Iran* Stampe 2° scaglione di peso aereo (2° periodo tariffario) (Tariffa £ 102) (stampe per l'estero £ 12 + sopratassa aerea £ 90 (£ 45 ogni gr. 5)) Invio da Trieste a Isphan



02.08.52 *Lettera via aerea per il Libano* (2° periodo tariffario) (Tariffa £ 105) (lettera per l'estero £ 60 + sopratassa aerea £ 45) Invio da Roma a Beirut. (Uso del valore da £ 5 in affrancatura mista con il valore da £ 100 di Posta Aerea "Torre del Campidoglio")



11.07.52 Cartolina illustrata con corrispondenza via aerea per il Libano (2° periodo tariffario) (Tariffa £ 80) (C.P. per l'estero £ 35 + soprattassa aerea £ 45) Invio da Roburento (CN) a Beirut



08.05.55 Posta aerea per Israele Lettera 2° porto raccomandata espresso 4° scaglione di peso aereo (2° periodo tariffario) Tariffa £ 325 (lettera per l'estero £ 95 (£ 60 i primi gr. 15 oltre £ 35 per ogni gr. 15) + diritto di raccomandazione £ 65 + recapito espresso £ 85 + soprattassa aerea £ 80 (£ 20 ogni gr. 5)) Invio da Trieste a Tel Aviv. Applicato il porto di peso della lettera per l'interno gr. 15 anziché quello previsto per l'estero di gr. 20 (Uso del valore da £ 100 in affrancatura mista con il valore da £ 25 "Siracusana" e con il valore da £ 50 di Posta Aerea "Democratica")



20.07.53 Posta aerea per la Palestina Lettera ordinaria 3° scaglione di peso aereo (2° periodo tariffario) (Tariffa £ 120) (lettera per l'estero £ 60 + soprattassa aerea £ 60 (£ 20 ogni gr. 5))
 Invio da S. Stefano di Camastra (ME) a Nazareth



03.12.51 Posta aerea per l'Israele Lettera ordinaria 5° scaglione di peso aereo (2° periodo tariffario) (Tariffa £ 285) (lettera per l'estero £ 60 + soprattassa aerea £ 225 (£ 45 ogni gr. 5)) da Genova a Haifa
 Al documento è stata applicata la tariffa di lettera semplice £ 60 anziché due porti £ 95



09.10.51 Lettera via aerea per la Malesia (2° periodo tariffario) (Tariffa £ 205) (lettera per l'estero £ 60 + soprattassa aerea £ 145) Invio da San Selpolcro (AR) a Singapore. Isola città stato sulla punta meridionale della penisola malese (Al retro tre francobolli da £ 25 sfuggiti alla timbratura)



04.06.56 Stampe via aerea per la Malesia (2° periodo tariffario) (Tariffa £ 135) (lettera per l'estero £ 60 + soprattassa aerea £ 75) Invio da Ravenna a Kluang Johor. Affrancata come lettera anziché stampe e applicata la tariffa di posta aerea "altri oggetti" (A.O.) come previsto dal Boletino n.34-/1953 parte terza, supplemento con decorrenza 1° gennaio 1954

1.08.53 Lettera via aerea per il Pakistan (2° periodo tariffario) (Tariffa £ 160) (lettera per l'estero £ 60 + soprattassa aerea £ 100) Invio da Como a Karachi

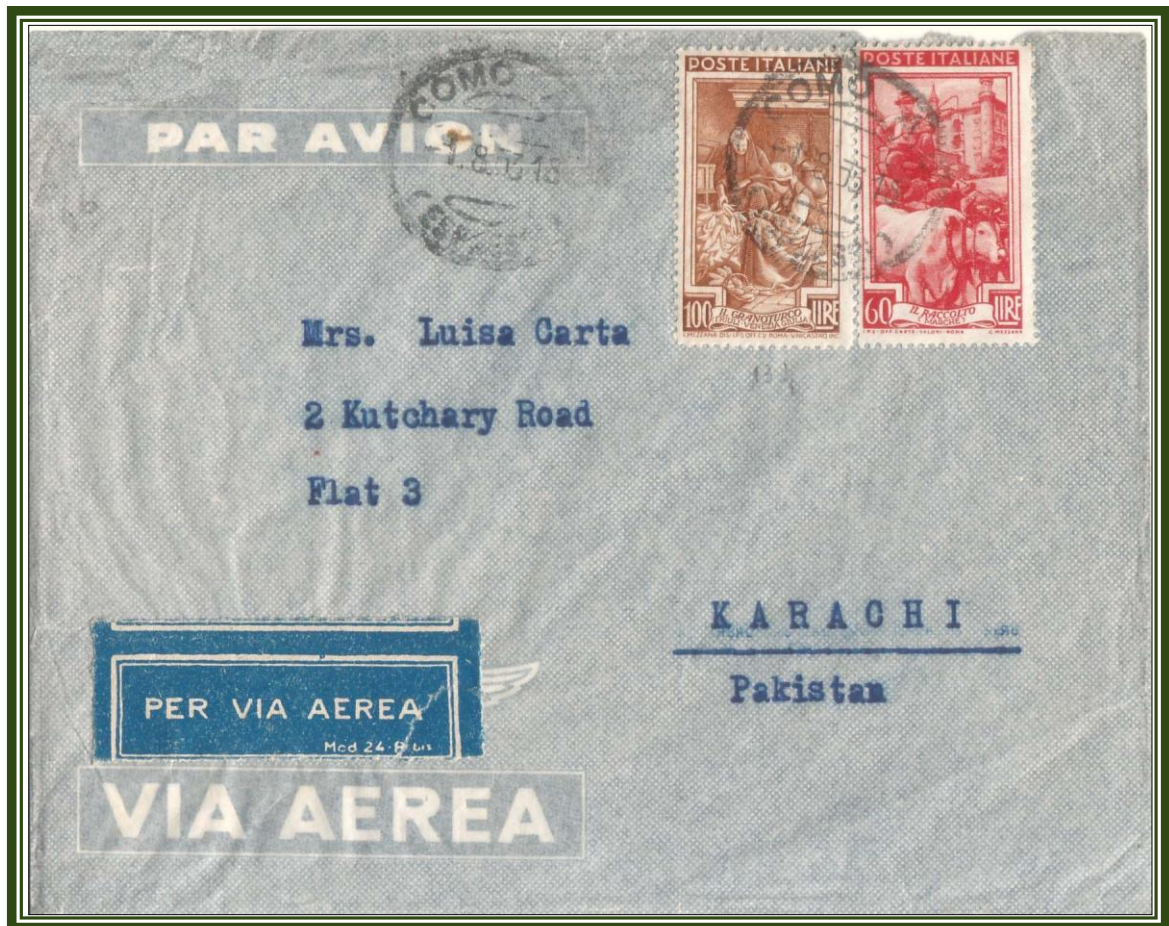

25.02.54 Posta aerea per la Cina Lettera raccomandata fermo posta via aerea (2° periodo tariffario) (Tariffa £ 255) (lettera per l'estero £ 60 + diritto di raccomandazione £ 65 + fermo posta £ 10 + soprattassa aerea £ 120) da Ugento (LE) a Hong Kong Al documento è stata applicata la tariffa aerea per la Cina anziché per Hong Kong di £ 100 (Uso del valore da £ 15 e £ 100 in affrancatura mista con il valore da £ 10 "Siracusana")



01.08.53 Cartolina illustrata via aerea per la Siria (2° periodo tariffario) (Tariffa £ 57) (cartolina illustrata per l'estero £ 12 + soprataassa aerea £ 45) Invio da Pergine Valsugana (TN) a Damasco



26.08.53 Cartolina illustrata con corrispondenza via aerea per la Siria (2° periodo tariffario) (Tariffa £ 80) (C.P. per l'estero £ 35 + soprataassa aerea £ 45) Invio da Ortisei (BZ) a Damasco



17.01.51 *Posta aerea per la Turchia Asiatica (Anatolia) Lettera ordinaria 2° scaglione di peso aereo (1° periodo tariffario) (Tariffa £ 105) (lettera per l'estero £ 55 + soprattassa aerea £ 50 (£ 25 ogni gr. 5)) Invio da Milano a Izmir (Smirne)*



18.03.51 *Posta aerea per la Turchia Asiatica (Anatolia) Lettera espresso 2° scaglione di peso aereo (1° periodo tariffario) (Tariffa £ 185) (lettera per l'estero £ 55 + recapito espresso £ 80 + soprattassa aerea due porti £ 50 (£ 25 ogni gr. 5)) Invio da Roma a Izmir. Uso dei valori da £ 5 £ 20 e £ 100 in affrancatura mista con il valore da £ 60 "Espresso" in uso naturale.*

OCEANIA

POSTA ORDINARIA E AEREA



20.04.51 *Posta aerea per l'Australia* Lettera ordinaria 4° scaglione di peso aereo (1° periodo tariffario) (Tariffa £ 655) (lettera per l'estero £ 55 + sopratassa aerea £ 600 (£ 150 ogni 5 gr.)) Invio da Milano a Sydney. Uso del valore da £ 55 in affrancatura mista con i valori da £ 300 di Posta Aerea "Torre del Campidoglio"



30.05.51 *Lettera via aerea per l'Australia* (1° periodo tariffario) (Tariffa £ 205) (lettera per l'estero £ 55 + sopratassa aerea £ 150) Invio da Genova a Melbourne



20.12.54 Cartolina illustrata via aerea per l'Australia (2° periodo tariffario) (Tariffa £ 152) (cartolina illustrata per l'estero £ 12 + soprataassa aerea £ 140) Invio da Torino a Sydney. (Uso dei valori da £ 2 e £ 50 in affrancatura mista con il valore da £ 100 di Posta Aerea "Torre del Campidoglio")



27.12.54 Cartolina illustrata con corrispondenza via aerea per l'Australia (2° periodo tariffario) (Tariffa £ 175) (C.P. per l'estero £ 35 + soprataassa aerea £ 140) Invio da Firenze a Perth. (Uso del valore da £ 50 in affrancatura mista con il valore da £ 100 di Posta Aerea "Torre del Campidoglio" e £ 25 "Propaganda turistica")



07.05.52 *Posta aerea per l'Australia Lettera raccomandata 2° scaglione di peso aereo (2° periodo tariffario) (Tariffa £ 425) (lettera per l'estero £ 60 + diritto di raccomandazione £ 65 + sopratassa aerea £ 300 (£ 150 ogni gr. 5)) Invio da Milano a Sydney*



26.01.54 *Lettera via aerea per la Tasmania (Australia) (2° periodo tariffario) (Tariffa £ 200) (lettera per l'estero £ 60 + sopratassa aerea £ 140) Invio da Taranto a Tarraleah*



22.02.51 Posta aerea per la Nuova Zelanda Lettera 6° porto raccomandata 21° scaglione di peso aereo (1° periodo tariffario) (Tariffa £ 3.440) (lettera per l'estero £ 230 (£ 55 i primi gr. 20 oltre £ 35 per ogni gr. 20) + diritto di raccomandazione £ 60 + soprattassa aerea £ 3.150 (£ 150 ogni gr. 5)) Invio da Livorno a Auckland. (Uso dei valori da £ 5 £ 10 e £ 50 in affrancatura mista con il valore da £ 25 di Posta Aerea "Democratia" e con i valori da £ 300 e £ 500 di Posta Aerea "Torre del Campidoglio")



Al retro annullo ambulante 22. 05. 51 "AMB. GENOVA - ROMA 131 B. Timbro di arrivo 23.05.51 "ROMA FERROVIA. (POSTA AEREA SEZ. A). Timbro 23.02.51 "ROMA FERROVIA (VERIFICATORE)" sui due valori da £ 10 e £ 50 sfuggiti alla timbratura nell'ufficio di partenza di Livorno.



1953 Cartolina illustrata via aerea per la Nuova Zelanda (2° periodo tariffario) (Tariffa £ 162) (cartolina illustrata per l'estero £ 12 + sopratassa aerea £ 150) Invio da Roma a Wellington. Applicata la sopratassa aerea delle lettere e cartoline postali anziché delle cartoline illustrate di £ 135 (Uso dei valori da £ 2 e £ 100 in affrancatura mista con i valori da £ 60 "Giornata delle forze armate").



12.12.51 Posta aerea per la Nuova Zelanda Stampe 2° scaglione di peso aereo (2° periodo tariffario) (Tariffa £ 312) (stampe per l'estero £ 12 + sopratassa aerea £ 300 (£ 150 ogni gr. 5)) Invio da Signa (FI) a Auckland. (Uso del valore da £ 12 in affrancatura mista con il valore da £ 300 di Posta Aerea "Torre del Campidoglio")



29.11.55 Posta aerea per le Isole Hawaii Lettera ordinaria 2° scaglione di peso aereo (2° periodo tariffario) (Tariffa £ 240) (lettera per l'estero £ 60 + soprattassa aerea £ 180 (£ 90 ogni porto di gr. 5)) Invio da Venezia a Honolulu (Uso del valore da £ 40 in affrancatura mista con i valori da £ 100 di Posta Aerea "Torre del Campidoglio")



22.03.51 Cartolina illustrata con corrispondenza per le Isole Hawaii (1° periodo tariffario) (Tariffa C.P. £ 35) Invio Firenze a Waimanalo Beach



12.01.54 Posta aerea per Thaiti (Polinesia Francese) Lettera ordinaria 4° scaglione di peso aereo (2° periodo tariffario) (Tariffa £ 660) (lettera per l'estero £ 60 + sopratassa aerea £ 600 (£ 150 ogni gr. 5)) Invio da Molinella (BO) a Papeete (Uso dei valori da £ 1 £ 6 £ 12 £ 35 e £ 100 in affrancatura mista con il valore da £ 500 di Posta Aerea "Torre del Campidoglio")

BUONI RISPOSTA INTERNAZIONALI



04.04.51 Buono risposta internazionale (Tariffa £ 110) Tipo del 1947 £ 60 con aggiunta di due francobollo da £ 25



23.11.53 Buono risposta internazionale (Tariffa £ 120) Tipo del 1947 con soprastampa £ 110 su £ 60 e con aggiunta di un francobollo da £ 10